Erpfingen Willmandingen Genkingen Undingen

Sonnenbühl aktuell

Amtsblatt der Gemeinde Sonnenbühl

63. Jahrgang | Freitag, 9. Februar 2024 | Nummer 6

Inhalt

• Aktuelle amtliche Informationen	12
• Gemeinsame kirchliche Nachrichten	17
• Gemeinsame Vereinsnachrichten	20
• Ortsteil Erpfingen	22
• Ortsteil Genkingen	24
• Ortsteil Undingen	26
• Ortsteil Willmandingen	28
• Neues aus der Nachbarschaft	29
• Interessantes zum Schluss	29

Zentrale Notdienste

Rettungsdienst: 112

Allgemeiner Notdienst: 116117

Ab sofort gelten auch für die augen-, kinder- und HNO-ärztlichen Notfalldienste die bundesweite **Rufnummer 116117** (Anruf ist kostenlos) für den ärztlichen Bereitschaftsdienst vermittelt.

Adressen und Öffnungszeiten der Notfallpraxen:

Notfallpraxis Reutlingen, Klinikum am Steinenberg
Steinenbergstraße 31, 72764 Reutlingen
Öffnungszeiten: Montag bis Freitag, 18:00 bis 22:00 Uhr
Samstag, Sonntag und Feiertag 8:00 bis 22:00 Uhr

Notfallpraxis Kinder Reutlingen, Klinikum am Steinenberg
Steinenbergstraße 31, 72764 Reutlingen
Öffnungszeiten: Samstag, Sonntag und Feiertag
9:00 bis 13:00 Uhr und 15:00 Uhr bis 20:00 Uhr

Apotheken-Notdienst-Finder

Tel. 0800/0022833 vom Festnetz gebührenfrei
Handy 22833 0,69 €/min. oder auf der Hompage www.aponet.de

Zahnärztlicher Notfalldienst

unter der Rufnummer 0761/120 120 00 zu erfragen.

Nachbarschaftshilfe

Einsatzleitung:
Claudia Bunke, Tel. 3 03 62

Sozialstation St. Martin Engstingen

Schießgasse 12, 72820 Sonnenbühl-Undingen
Tel. 07128 /38038-24

Sozialstation Südwest der Bruderhaus Diakonie

Tel. 0 71 21/27 84 92

Freundeskreis Magdalena-Hospiz e. V.

Ambulanter Hospizdienst Reutlinger Alb
Tel. 0170/59 25 146

Sozialstation Servicehaus Sonnenhalde

Engstingen, Tel. 0 71 29/93 79-0

Herausgeber:
Gemeinde Sonnenbühl.
Verantwortlich für den amtlichen Inhalt, einschließlich der Veröffentlichung der Gemeindeverwaltung: der Bürgermeister oder sein Vertreter im Amt.

Für den übrigen Inhalt: Fink GmbH Druck und Verlag, Sandwiesenstr. 17, 72793 Pfullingen, Tel. 07121/9793-0

Notrufnummern...

Polizei		
Notruf		110
Polizeiposten Alb, Engstingen		07129/92862-0
Polizei Pfullingen (nach Dienstschluss)		07121/9918-0
Feuer- und Ölalarm		
Feueralarm, Notarzt, Rettungsdienst		112
Rathaus Undingen		925-0
Feuerwehrkommandant		
Michael Schäfer		9208244
Abteilungskommandanten:		
Erpfingen, Timo Bez		0160/98235726
Genkingen, Michael Saur		9293913
Undingen, Michael Schäfer		9208244
Willmandingen, Guido Britsch		0171/7238853
Rohrbruch:		
Bauhof		0175/3285396
Ortschaftsverwaltungen		
Erpfingen		925930
Genkingen		925940
Undingen		925-12
Willmandingen		925950
Ortsvorsteher (privat)		
Erpfingen, Thomas Betz		927793
Genkingen, Marlene Karcher		2839
Undingen, Michael Dieth		30386
Willmandingen, Heinz Hammermeister		3900
Krankenwagen		
DRK Rettungsdienst, Notarztdienst		
DRK-Krankentransport Reutlingen		07121/19222
DRK-Bereitschaftsleitung		
Andreas Hailfinger		3803346
Kreiskrankenhaus Reutlingen		07121/200-0
Kreiskrankenhaus Münsingen		07381/1810
Pfarrämter		
Ev. Pfarramt Erpfingen	Fax: 927323	636
Ev. Pfarramt Genkingen	Fax: 927231	618
Ev. Pfarramt Undingen	Fax: 927730	30360
Ev. Pfarramt Willmandingen	Fax: 1810	744
Kath. Pfarramt Engstingen	Fax: 07129/932705	07129/932704
Telefonseelsorge		0800/1110111
Bestattungsdienst Weible		07121/78048

Abfalltermine in Sonnenbühl

Restmüll:
Dienstag, 13.02.2024

Bio-Müll:
Dienstag, 13.02.2024

Gelber Sack:
Bezirk 1: Genkingen, Undingen, Willmandingen - Fr., 23.02.2024
Bezirk 2: Erpfingen - Fr., 16.02.2025

Papier/Pappe:
Bezirk 1: Genkingen, Undingen, Willmandingen - Di., 20.02.2024
Bezirk 2: Erpfingen - Di., 05.03.2024

Schließtage der Gemeindeverwaltung

09.02.2024 bis 13.02.2024

Das Rathaus Undingen und alle Ortschaftsverwaltungen bleiben von **Freitag, 09.02. bis einschließlich Dienstag, 13.02.2024** für den Publikumsverkehr geschlossen!

Ab Mittwoch, 14.02.2024 ist das Rathaus Undingen wieder wie gewohnt für Sie da.

Ihre Gemeindeverwaltung Sonnenbühl

Zur Verstärkung unseres Teams der Schulkindbetreuung in der Bolbergschule im Ortsteil Willmandingen suchen wir zum **frühestmöglichen Zeitpunkt** eine

Betreuungskraft m/w/d

in Teilzeit auf Basis einer sog. geringfügigen Beschäftigung
ca. 10 Std./Woche, Montag bis Freitag 11:45 Uhr – 15:15 Uhr

Pädagogische Vorkenntnisse sind von Vorteil, sind aber nicht zwingend Voraussetzung. Sie sollten jedoch bereits Erfahrung in der Kindererziehung und im Umgang mit Kindern haben. Für Fragen zur Stelle steht Ihnen Frau Vöhringer telefonisch unter Tel. 07128/925-19 sowie unsere Leiterin des Hauptamtes, Frau Frank, unter 07128/925-23 gerne zur Verfügung.

Bewerbung bitte an: bewerbung@sonnenbuehl.de

Gemeinde Sonnenbühl | www.sonnenbuehl.de

Problemstoffmobil

Bitte beachten: Das Problemstoffmobil kommt am Mittwoch, 14.02.2024

Erpfingen, Marktplatz, Bushaltestelle Ortsmitte
09:00 bis 10:00 Uhr

Genkingen, Schillingstraße beim ehemaligen Backhaus
13:30 bis 14:30 Uhr

Undingen, Neuer Bauhof, Mühlstraße 15
12:00 bis 13:00 Uhr

Willmandingen, Parkplatz Mehrzweckhalle an der Egelsbergstraße
10:30 bis 11:30 Uhr

Wir bitten um Beachtung: Sperrung Stuhlsteige

Die L 382 „Stuhlsteige“, zwischen den Ortsenden Pfullingen und Sonnenbühl Genkingen ist für die Zeit von Montag, den 19.02.2024, bis einschließlich Mittwoch, den 21.02.2024, im Zeitraum zwischen Montag 08:30 Uhr bis Mittwoch ca. 16:00 Uhr für den Verkehr voll gesperrt.
Während der Sperrung werden notwendige Reparaturen an der Fahrbahn ausgeführt um die Verkehrssicherheit aufrecht zu halten, da die Stuhlsteige ab Mitte März als Umleitungsstrecke, der L 230 „Gönninger Steige“, dienen soll.

Haben Sie Lust Wahlhelfer*in zu sein?

Für die anstehenden Wahlen am 09. Juni 2024 benötigen wir die Hilfe von unseren Bürgerinnen und Bürgern.

Die anstehende Wahl bezeichne ich gerne als „große“ Wahl. Denn am 09. Juni 2024 werden gleichzeitig die Europawahl, die Kreistagswahl und unsere Sonnenbühler Gemeinderats- sowie alle vier Ortschaftsratswahlen durchgeführt.

Klar ist: Dazu brauchen wir viele helfende Hände, genannt Wahlhelferinnen und Wahlhelfer. Einige Sonnenbühler*innen haben wir bereits an Bord, worüber ich sehr glücklich bin.

Trotzdem suche ich noch weitere Sonnenbühler*innen, die sich bereiterklären, mitzuhelfen.

Wann: 09. und 10. Juni 2024

Was: Betreuung des Wahlgeschehens während der Wahlzeit in den einzelnen Wahllokalen am 09.06. + gemeinsames Auszählen der Wahlergebnisse am 09.06. ab 18:00 Uhr und weitere Auszählung am 10.06. ab 08:00 Uhr.

Wer: Alle Sonnenbühlerinnen und Sonnenbühler ab 16 Jahren (16 J. am 09.06.2024)

Alle Wahlhelfer*innen bekommen die Chance im Voraus an einer Wahlhelferschulung teilzunehmen.

Bei Fragen dürfen Sie sich gerne bei mir melden.
Tel.: 07128 925-11 /Mail: a.mezger@sonnenbuehl.de

Ich freue mich auf einige Rückmeldungen,
sodass wir gemeinsam auch diese
„große“ Wahl bestens über die Bühne bringen.

Freundliche Grüße
Anne Mezger, Wahlleitung

Gemeinde Sonnenbühl - Hauptstraße 2 - 72820 Sonnenbühl
Frau Claudia Vöhringer – E-Mail: c.voehringer@sonnenbuehl.de - Tel.: 07128/925-19

Schulkind – Ferienbetreuung Osterferien 2024 Verbindliche Anmeldung

Liebe Eltern,

in den Osterferien bieten wir in den Betreuungsräumen der Johann-Ludwig-Schneller Schule in Erpfingen, für alle Schülerinnen und Schüler der Klasse 1 - 4 aus Sonnenbühl vom **02.04.2024 – 05.04.2024** in der Zeit von 7.00 Uhr bis 14.00 Uhr eine Ferienbetreuung an.

Das Betreuungsangebot findet ab einer verbindlichen Mindestanmeldezahl von acht Kindern statt.

Kommt das Betreuungsangebot mangels Nachfrage nicht zustande, werden die Eltern baldmöglichst (spätestens 1 Woche) nach dem Anmeldestichtag informiert.

Um entsprechend planen zu können, bitten wir um Anmeldung der benötigten Tage und **Rückgabe der Anmeldung bis zum 04.03.2024**.

Das Entgelt beträgt pro Kind je Tag 18,50 Euro (inkl. Essen und Getränk).

A N M E L D U N G

Ich möchte mein Kind zur Betreuung verbindlich anmelden. Die Gebühr ist für die angemeldeten Tagen zu entrichten. Fehltage werden nicht erstattet!

Montag 02.04.2024	**Dienstag 02.04.2024**	**Mittwoch 03.04.2024**	**Donnerstag 04.04.2024**	**Freitag 05.04.2024**
Ostermontag				

☐ Ich hole mein Kind jeweils um _____ Uhr selbst ab.

☐ Mein Kind darf ab _____ Uhr selbst heimgehen.

Name Elternteil: _____, _____

Name des/r Kindes/r: _____, _____

E-Mail-Adresse: _____

telefonisch **tagsüber** erreichbar unter: _____

ohne telefonische Erreichbarkeit wird das Kind nicht zur Betreuung zugelassen!

Mein Kind hat folgende Allergien, Krankheiten, die wichtig zu wissen sind:

☐ Einzugsermächtigung liegt der Gemeinde vor

☐ liegt noch keine vor – auf der Homepage finden Sie das SEPA-Lastschriftmandat

_____ Ort, Datum

_____ Unterschrift beide Erziehungsberechtigte

Gemeinde Sonnenbühl - Hauptstraße 2 - 72820 Sonnenbühl
Frau Claudia Vöhringer – E-Mail: c.voehringer@sonnenbuehl.de - Tel.: 07128/925-19

Schulkind – Ferienbetreuung Pfingstferien 2024 Verbindliche Anmeldung

Liebe Eltern,

in den Osterferien bieten wir in den Betreuungsräumen der Johann-Ludwig-Schneller Schule in Erpfingen, für alle Schülerinnen und Schüler der Klasse 1 - 4 aus Sonnenbühl vom **27.05.2024 – 31.05.2024** in der Zeit von 7.00 Uhr bis 14.00 Uhr eine Ferienbetreuung an.

Das Betreuungsangebot findet ab einer verbindlichen Mindestanmeldezahl von acht Kindern statt.

Kommt das Betreuungsangebot mangels Nachfrage nicht zustande, werden die Eltern baldmöglichst (spätestens 1 Woche) nach dem Anmeldestichtag informiert.

Um entsprechend planen zu können, bitten wir um Anmeldung der benötigten Tage und **Rückgabe der Anmeldung bis zum 29.04.2024**.

Das Entgelt beträgt pro Kind je Tag 18,50 Euro (inkl. Essen und Getränk).

A N M E L D U N G

Ich möchte mein Kind zur Betreuung verbindlich anmelden. Die Gebühr ist für die angemeldeten Tagen zu entrichten. Fehltage werden nicht erstattet!

Montag 27.05.2024	**Dienstag 28.05.2024**	**Mittwoch 29.05.2024**	**Donnerstag 30.05.2024**	**Freitag 31.05.2024**
			Fronleichnam	

☐ Ich hole mein Kind jeweils um _____ Uhr selbst ab.

☐ Mein Kind darf ab _____ Uhr selbst heimgehen.

Name Elternteil: _____, _____

Name des/r Kindes/r: _____, _____

E-Mail-Adresse: _____

telefonisch **tagsüber** erreichbar unter: _____

ohne telefonische Erreichbarkeit wird das Kind nicht zur Betreuung zugelassen!

Mein Kind hat folgende Allergien, Krankheiten, die wichtig zu wissen sind:

☐ Einzugsermächtigung liegt der Gemeinde vor

☐ liegt noch keine vor – auf der Homepage finden Sie das SEPA-Lastschriftmandat

_____ Ort, Datum

_____ Unterschrift beide Erziehungsberechtigte

Gemeinde Sonnenbühl - Hauptstraße 2 - 72820 Sonnenbühl
Frau Claudia Vöhringer – E-Mail: c.voehringer@sonnenbuehl.de - Tel.: 07128/925-19

Schulkind – Ferienbetreuung Sommerferien 2024 Verbindliche Anmeldung

Liebe Eltern,

in den Osterferien bieten wir in den Betreuungsräumen der Johann-Ludwig-Schneller Schule in Erpfingen, für alle Schülerinnen und Schüler der Klasse 1 - 4 aus Sonnenbühl vom **02.09.2024 – 06.09.2024** in der Zeit von 7.00 Uhr bis 14.00 Uhr eine Ferienbetreuung an.

Das Betreuungsangebot findet ab einer verbindlichen Mindestanmeldezahl von acht Kindern statt.

Kommt das Betreuungsangebot mangels Nachfrage nicht zustande, werden die Eltern baldmöglichst (spätestens 1 Woche) nach dem Anmeldestichtag informiert.

Um entsprechend planen zu können, bitten wir um Anmeldung der benötigten Tage und **Rückgabe der Anmeldung bis zum 29.07.2024**.

Das Entgelt beträgt pro Kind je Tag 18,50 Euro (inkl. Essen und Getränk).

A N M E L D U N G

Ich möchte mein Kind zur Betreuung verbindlich anmelden. Die Gebühr ist für die angemeldeten Tagen zu entrichten. Fehltage werden nicht erstattet!

Montag 02.09.2024	**Dienstag 03.09.2024**	**Mittwoch 04.09.2024**	**Donnerstag 05.09.2024**	**Freitag 06.09.2024**

☐ Ich hole mein Kind jeweils um _____ Uhr selbst ab.

☐ Mein Kind darf ab _____ Uhr selbst heimgehen.

Name Elternteil: _____, _____

Name des/r Kindes/r: _____, _____

E-Mail-Adresse: _____

telefonisch **tagsüber** erreichbar unter: _____

ohne telefonische Erreichbarkeit wird das Kind nicht zur Betreuung zugelassen!

Mein Kind hat folgende Allergien, Krankheiten, die wichtig zu wissen sind:

☐ Einzugsermächtigung liegt der Gemeinde vor

☐ liegt noch keine vor – auf der Homepage finden Sie das SEPA-Lastschriftmandat

_____ Ort, Datum

_____ Unterschrift beide Erziehungsberechtigte

Telefonverzeichnis

Rathaus Undingen - Telefon: 07128 925-0 - Fax: 07128 925-50

Öffnungszeiten: Montag - Freitag: 8.00 - 12.00 Uhr und Dienstagnachmittag: 14.00 - 18.00 Uhr

Zimmer	Name	Amt	Direkt	E-Mail @sonnenbuehl.de	Sprechzeiten
Bürgermeisteramt					
102	Herr Morgenstern	Bürgermeister	925-20	u.morgenstern	
103	Frau Wasserkampf	Vorzimmer Bürgermeister	925-21	l.wasserkampf	
Hauptamt					
105	Frau Frank	Leitung Hauptamt - Bauverwaltung	925-23	t.frank	Mo. Mi. - Fr. 8.00 - 12.00 Uhr Di. 14.00 - 18.00 Uhr, Do. 14.00 - 16.00 Uhr
105	N. N.	Leitung Hauptamt - Personalwesen			
104	Frau Merz	Personalwesen	925-22	s.merz	Mo. - Fr. 8.00 - 12.00 Uhr Mo. 14.00 -15.30 Uhr
106	Frau Gekeler	Bauverwaltung, Kindergartenanmeldungen	925-24	m.gekeler	Mo. Mi. - Fr. 8.00 - 12.00 Uhr Di. 14.00 - 18.00 Uhr
106	Herr Locher	Bauverwaltung, Personalwesen	924-43	t.locher	
003	Frau Mezger	Amt für öffentliche Ordnung	925-11	a.leibfritz	
002	Frau Hölz	Einwohnermeldeamt, Passamt	925-10	m.hoelz	
006	Frau Häußler	Gewerbe, Renten und Soziales	925-12	s.haeussler	Di. Do. + Fr. 8.00 - 12.00 Uhr Di. 14.00 - 18.00 Uhr, Mi. 14.00 - 16.00 Uhr
008	Frau Fischer	Archiv	925-13	k.fischer	
004	Frau Schindler	Standesamt	925-14	a.schindler	Mo. Mi. - Fr. 8.00 - 12.00 Uhr
004	Herr Dieth	Ortsvorsteher Undingen	925-14	m.dieth	Di. 8.00 - 10.00 Uhr und nach Vereinbarung
001	Herr Harazim	Presse- und Öffentlichkeitsarbeit	925-16	s.harazim	Mo. Mi. - Fr. 8.00 - 12.00 Uhr Di. 14.00 - 18.00 Uhr
007	Frau Raach	Sachgebietsleitung Kindertagesstätten	925-17	k.raach	Mi. + Do. 8.00 - 12.00 Uhr
005	Frau Vöhringer	Asyl- und Schulangelegenheiten	925-19	c.voehringer	Mo. - Fr. 8.00 - 12.00 Uhr Di. 14.00 - 18.00 Uhr
	Frau Hailfinger	Touristinformation	925-18	u.hailfinger	Mo. - Fr. 9.00 - 12.00 Uhr
	Frau Müller	Leitung Tourismus	925-27	u.mueller	
009	Herr Petka	IT-Systembetreuer	925-40	g.petka	Mo. Mi. - Fr. 8.00 - 12.00 Uhr Di. 14.00 - 18.00 Uhr
Finanzverwaltung					
207	Herr Herrmann	Leitung Finanzwesen	925-36	s.herrmann	
202	Frau Kranz	stellv. Leitung Finanzwesen	925-34	s.kranz	
205	Frau Eichler	Beiträge	925-30	j.eichler	Mo. - Mi. 8.00 - 12.00 Uhr Di. 14.00 - 18.00 Uhr
203	Frau Kurzeya	Kasse	925-31	a.kurzeya	Freitags keine Kassestunden
203	N. N.	Kasse	925-32		Freitags keine Kassestunden
204	Frau Brändle	Anlagenbuchhaltung	925-33	n.brändle	Mo. - Do. 8.00 - 12.00 Uhr Di. 14.00 - 18.00 Uhr
206	Frau Becker	Steueramt	925-35	e.becker	Mo. - Do. 8.00 - 16.00 Uhr Di. 14.00 - 18.00 Uhr
Ortsbauamt					
208	Herr Hummel	Ortsbaumeister	925-37	b.hummel	
209	Frau Fulde	Vorzimmer Ortsbauamt	925-38	c.fulde	

Die Ortschaftsverwaltungen sind für Sie da!

Dort können Sie alle Angelegenheiten des Pass-, Einwohnermelde-, Gewerbe- und Standesamt, Führerscheinanträge und vieles mehr erledigen.

Ortschaftsverwaltung Genkingen, Gönninger Straße 1, 72820 Sonnenbühl

Öffnungszeiten: Di. Mi. und Do. 08.00 - 11.30 Uhr und Dienstagnachmittag 14.00 - 18.00 Uhr

Frau Vöhringer	Tel. 07128/92594-0 FAX: 07128/92594-50	a.voehringer@sonnenbuehl.de
Ortsvorsteherin: Fr. Karcher		Tel. 07128/9259410
Sprechzeiten: Dienstag: 16:00 - 18:00 Uhr und nach telefonischer Vereinbarung		

Ortschaftsverwaltung Erpfingen, Trochtelfinger Straße 1, 72820 Sonnenbühl

Öffnungszeiten: Dienstag. 9.00 - 11.30 Uhr und 15.30 - 18.00 Uhr und Donnerstag: 09.00 - 11.30 Uhr

Frau Walter	Tel. 07128/92593-0 FAX: 07128/92593-50	t.walter@sonnenbuehl.de
Ortsvorsteher: Herr Betz		Tel. 07128-9259310
Sprechzeiten: Dienstag: 18:00 - 20:00 Uhr und nach telefonischer Vereinbarung		

Ortschaftsverwaltung Willmandingen, Rathausstraße 13, 72820 Sonnenbühl

Öffnungszeiten: Mo. Di. und Do. 08.30 - 12.00 Uhr und Dienstagnachmittag 16.00 - 19.00 Uhr

Frau Dietter/ Frau Kock	Tel. 07128/92595-0 FAX: 07128/92595-50	b.dietter@sonnenbuehl.de l.kock@sonnenbuehl.de
Ortsvorsteher: Herr Hammermeister		Tel. 07128/925950
Sprechzeiten: Dienstag: 09:00 - 11:00 Uhr und nach telefonischer Vereinbarung		

Kindertageseinrichtungen

Kindergarten Wirbelwind - Erpfingen	Tel: 07128/2476
Hausener Straße 9	kigaleitung-wirbelwind@web.de
Kinderhaus Mäusenest - Genkingen	Tel: 07128/609
Silcherstraße 7/1	kigaleitung-maeusenest@web.de
Kinderhaus am Steinbühl - Undingen	Tel: 07128/9272500
Falltorstraße 31	kigaleitung-steinbuehl@web.de
Kinderhaus Sonnenschein - Willmandingen	Tel: 07128/2141
Brühlstraße 7	kigaleitung-sonnenschein@web.de
Naturkindergarten Waldwinkel	Tel: 0151/70644267
Bloßenberg	kigaleitung.waldwinkel@gmail.com

Bildungseinrichtungen

Johann-Ludwig-Schneller-Schule Erpfingen (Grundschule)	Tel: 07128/2477
Hausener Straße 11	poststelle@04138630.schule.bwl.de
Brühlschule Genkingen (Grund-und Werkrealschule)	Tel: 07128/9259210
Hauffstraße 14	poststelle@04138642.schule.bwl.de
Steinbühlschule Undingen (Grundschule)	Tel: 07128/3455
Falltorstraße 33	poststelle@04138770.schule.bwl.de
Bolbergschule Willmandingen (Grundschule)	Tel: 07128/3145
Brühlstraße 5	poststelle@04138861.schule.bwl.de
Bauhof	Tel: 0175 3285396

Forstdienststellen

Erpfingen/Willmandingen/Genkingen	Tel: 0173 3037197
Revierleiter Andreas Rein	a.rein@kreis-reutlingen.de
Undingen	Tel: 07129/9303400
Revierleiter Andreas Hipp	a.hipp@kreis-reutlingen.de

Antrag auf Sperrvermerk (Übermittlungssperre)

Familienname, Doktorgrad, Vorname	Geburtsdatum (Tag/Monat/Jahr)

Anschrift (Straße, Hausnummer, PLZ, Wohnort)

Gemäß den §§ 36/42/50 Bundesmeldegesetz (BMG) wünsche ich

☐ keine Übermittlung von Daten aus Anlass von Alters- oder Ehejubiläen an Mandatsträger, Presse oder Rundfunk
(Name, Vorname, Anschrift, Datum und Art des Jubiläums),

☐ keine Urkundenanforderung beim Staatsministerium bei Alters- oder Ehejubiläen (Urkundenanforderungssperre - § 12 MVO),

☐ keine Nutzung oder Weitergabe meiner Daten (Name, Vorname, Anschrift, Tod) an Parteien, Wählergruppen und Träger von Wahlvorschlägen, Zusätzlich bei nionsbürgern (§ 2 Abs. 3 BW AGBMG):
- Keine Nutzung meiner Daten (Name, Vorname, Anschrift, Staat, Tod) für die Zusendung von Informationen der Parteien, Wählergruppen und anderen Trägern von Wahlvorschlägen,

☐ keine Datenübermittlung an das Bundesamt für Personalmanagement der Bundeswehr (bis zum 17. Lebensjahr),

☐ keine Veröffentlichung meiner Daten (Name, Vorname, Anschrift) in Adressbüchern und ähnlichen Nachschlagewerken,

☐ keine Datenübermittlung an die öffentl.-rechtl. Religionsgemeinschaften, soweit die Daten nicht für Zwecke der Steuererhebung benötigt werden. Diese Sperre gilt nur für Familienmitglieder, die nicht derselben oder keiner öffentl-rechtl. Religions-gemeinschaft angehören.

Hinweis:
Sofern Ihre Daten gemäß § 42 BMG an die öffentl. rechtl. Religionsgemeinschaften übermittelt werden, können Sie der Veröffentlichung Ihrer Daten durch die Kirche beim zuständigen Pfarramt widersprechen.

_____ _____
Ort, Datum Unterschrift des Antragstellers/der Antragstellerin

Die Sperrvermerke wurden in das Melderegister eingetragen.

Bearbeitet (Datum, Unterschrift): _____

Sind Ihre Ausweispapiere noch gültig?

Jeder Deutsche ab 16 Jahren ist verpflichtet, einen gültigen Personalausweis oder Reisepass zu besitzen, bei Auslandreisen auch Kinder!

Bitte prüfen Sie rechtzeitig, ob der Personalausweis/ Reisepass noch gültig ist.

1. Antragstellung

Der Antrag muss **persönlich** erfolgen.

Notwendige Unterlagen:

- **Biometrisches** Passbild
- Bisheriger Personalausweis oder Reisepass oder Kinderreisepass
- Geburts-/Abstammungs- oder Heiratsurkunde (Stammbuch) bei erstmaliger Ausstellung eines Ausweises, grundsätzlich wenn bisheriger Ausweis/Pass nicht von Sonnenbühl ausgestellt wurde
- Die Gebühr ist **bei Antragstellung zu entrichten.**
- Bei Ausstellung eines Ausweises vor dem 16. Lebensjahr bedarf es der Zustimmung der Eltern, ebenso bei Ausstellung eines Passes für Minderjährige.
- Fingerabdrücke ab 6 Jahre sind grundsätzlich Pflicht!

2. Gültigkeit

- Bis zum 24. Lebensjahr**: 6 Jahre**
- Ab dem 24. Lebensjahr: **10 Jahre**
- Vorläufiger Personalausweis: **3 Monate**
- Vorläufiger Reisepass: **1 Jahr**
- Zweitpass**: 6 Jahre**

Der Ausweis/Pass wird **vor Ablauf der Gültigkeit ungültig**, sofern Eintragungen fehlen oder unzutreffend sind (z.B. bei Namensänderung durch Heirat oder Feststellung eines Fehlers der Personendaten**).**

3. Kosten

Personalausweis

- Bis zum 24. Lebensjahr: **22,80 €**
- Ab dem 24. Lebensjahr: **37,00 €**
- Vorläufiger Personalausweis: **10,00 €**

Reisepass

- 32-seitig mit 10-jähriger Gültigkeit ab 24 Jahre oder Zweitpass: **70,00 €**
- 32-seitig mit 6-jähriger Gültigkeit bis 24 Jahren: **37,50 €**
- 48-seitig mit 10-jähriger Gültigkeit ab 24 Jahre oder Zweitpass: **92,00 €**
- 48-seitig mit 6-jähriger Gültigkeit bis 24 Jahre: **59,50 €**
- Vorläufiger Reisepass: **26,00 €**

Expresspass

- 32-seitig mit 10-jähriger Gültigkeit ab 24 Jahre oder Zweitpass: **102,00 €**
- 32-seitig mit 6-jähriger Gültigkeit bis 24 Jahre: **69,50 €**
- 48-seitig mit 10-jähriger Gültigkeit ab 24 Jahre oder Zweitpass: **124,00 €**
- 48-seitig mit 6-jähriger Gültigkeit bis 24 Jahre: **91,50 €**

Herzliche Einladung zum Infonachmittag

Liebe Schülerinnen und Schüler, sehr geehrte Eltern,
wir möchten dich/Sie gerne bei der Entscheidung, welches die „passende“ weiterführende Schule für dich/Ihr Kind ist, unterstützen und laden dich/Sie daher sehr herzlich zum Info- und Schnupper-nachmittag an der Brühlschule ein.

Wann: **Donnerstag, 22.02.2024 von 13.30 Uhr bis 15.00 Uhr**

Was: Für die **Viertklässler/-innen** gibt es eine spannende Schulhausrallye, bei der alle Fach- und Klassenräume der Brühlschule erkundet werden.
Die Schüler-/innen und Lehrer/-innen der Brühlschule gestalten diesen Nachmittag.
Eltern und Erziehungsberechtigte erhalten an diesem Nachmittag vielfältige Informationen rund um das Schulkonzept, den Campus und die Schulgemeinschaft.

Wir freuen uns auf deine/Ihre Teilnahme.

Damit wir besser planen können, geben Sie uns bitte bis zum 19.02.2024 kurz telefonisch unter 07128 92592-0 oder per Email (bruehlschule-genkingen@t-online.de) kurz Bescheid.

Mit freundlichen Grüßen

Susanne Merkh
und das ganze Lehrer/-innen-Team
der Brühlschule in Sonnenbühl-Genkingen

PS: Die Schulanmeldung für Klasse 5 ist an folgenden Terminen möglich:
Montag, 04.03.2024 von 8 bis 12 Uhr und von 13 bis 15 Uhr
Dienstag, 05.03.2024 von 8 bis 12 Uhr und von 13 bis 15 Uhr
Donnerstag, 07.03.2024 von 8 bis 12 Uhr
Weitere Informationen erhalten Sie unter www.bruehlschule.de

Sonnenbühler Jubilare

Goldene Hochzeit 15.02.2024

Am **Donnerstag, den 15.02.2024** darf das Ehepaar Hans Werner und Anneliese Werner das Fest der **goldenen** Hochzeit feiern.

Wir beglückwünschen das Jubelpaar und wünschen, dass es noch eine lange Zeit gemeinsam verbringen darf.

Geburtstags-Jubilare

Ortsteil Erpfingen
10.02. Edeltraud Genal-Kirsch, 70 Jahre
12.02. Margarete Schweikardt, 80 Jahre

Ortsteil Undingen
14.02. Hartmut Mössinger, 80 Jahre

Ortsteil Willmandingen
10.02. Manfred Schmidt, 75 Jahre

Wir gratulieren den Jubilaren recht herzlich und wünschen ihnen alles Gute, vor allem Gesundheit.

der fINK VERLAG

Aktuelle amtliche Informationen

Sprechzeiten des Pflegestützpunktes

Ein Unfall, ein Schlaganfall oder eine andere schwere Erkrankung kann das Leben von heute auf morgen verändern. Das kann Menschen aller Altersstufen betreffen. Wenn Pflegebedürftigkeit eintritt, sich anbahnt oder sich verschlimmert, ist Vieles zu klären und Entscheidungen müssen getroffen werden. Vielleicht besteht auch noch kein Pflege- oder Betreuungsbedarf, aber viele Dinge werden altersbedingt beschwerlich und es stellen sich Fragen nach geeigneten Entlastungsmöglichkeiten und wie ein selbstbestimmtes Leben im Alter sichergestellt werden kann.
Frau Bross vom Pflegestützpunkt bietet zweiwöchentlich am Dienstag Sprechzeiten an.

Terminvereinbarungen unter: Tel.: 07121/480-4030
Email: pflegestuetzpunkt@kreis-reutlingen.de
(Terminvereinbarungen sind auch außerhalb der Sprechzeiten oder auch zu Hausbesuchen möglich)

Feststellung des Jahresabschlusses des Eigenbetriebes Wasserversorgung der Gemeinde Sonnenbühl im Wirtschaftsjahr 2022

Der Gemeinderat hat in seiner Sitzung am 25.01.2024 den Jahresabschluss mit folgenden Werten zum 31.12.2022 festgestellt:

1. Feststellung des Jahresabschlusses

1.1 Bilanzsumme	4.291.537,47 €
1.1.1 davon entfallen auf der Aktivseite auf	
- das Anlagevermögen	4.016.598,53 €
- das Umlaufvermögen	274.938,94 €
1.1.2 davon entfallen auf der Passivseite auf	
- das Eigenkapital	1.451.034,30 €
- empfangene Ertragszuschüsse	630.093,37 €
- die Rückstellungen	12.150,00 €
- die Verbindlichkeiten	2.198.259,80 €
1.2 Jahresergebnis	-34.959,61 €
1.2.1 Summe der Erträge	602.991,45 €
1.2.2 Summe der Aufwendungen	642.951,06 €

2. Behandlung des Jahresergebnisses

2.1 Bei einem Gewinn der Vorjahre von	121.191,03 €
einem Verlustausgleich von	0,00 €
einem Verlustvortrag von	-34.959,61 €
einem Jahresergebnis 2022 von	-34.959,61 €
sind auf neue Rechnung vorzutragen	86.231,42 €

Der Jahresabschluss mit Lagebericht wird von Montag, 12.02.2024 bis Dienstag, 20.02.2024 zu den üblichen Dienstzeiten im Rathaus Undingen, Hauptstraße 2, Zimmer 207 öffentlich ausgelegt.

gez.
Uwe Morgenstern,
- Bürgermeister -

Turnuswechsel von Wasserzählern 2024 der Gemeinde Sonnenbühl

In den nächsten Wochen werden rund 964 Wassermesspatronen in Sonnenbühl getauscht. Die Umbauarbeiten werden ca. 20 Minuten in Anspruch nehmen.
Die Arbeiten werden von Mitarbeitern vom Bauhof der Gemeinde Sonnenbühl durchgeführt. Bitte gewähren Sie den Monteuren einen leichten Zugang zu Ihren Wasserzählern.
Hintergrund:
In den Wohngebäuden ist ein Wasserzähler für die Messung der Wassermenge eingebaut. Wasserzähler müssen durch staatlich anerkannte Prüfstellen geeicht und beglaubigt werden, wenn sie im geschäftlichen Verkehr verwendet werden. Die Gültigkeitsdauer der Eichung beträgt bei Wasserzählern sechs Jahre. Nach dieser Zeit ist der Zähler gegen einen neuen Zähler auszutauschen, damit jederzeit sichergestellt ist, dass der Wasserverbrauch richtig gemessen wird.

Abwasserverband Steinlach-Wiesaz

Satzung zur Änderung der Satzung über die Entschädigung für ehrenamtliche Tätigkeit

Aufgrund von § 5 Absatz 3, § 23 Absatz 6 und § 16 Absatz 4 des Gesetzes über Kommunale Zusammenarbeit (GKZ) in Verbindung mit § 4 und § 19 der Gemeindeordnung für Baden-Württemberg (GemO) und § 8 der Verbandssatzung des Abwasserverbandes hat die Verbandsversammlung am 31.01.2024 folgende Änderungssatzung beschlossen:

§ 1

§ 1 Abs. 2 wird wie folgt geändert:

(2) Der Durchschnittssatz beträgt bei einer zeitlichen Inanspruchnahme

bis zu 4 Stunden	50,00 €
über 4 Stunden	65,00 €.

§ 3 Abs. 1 erhält folgende Fassung:

(1) Der Verbandsvorsitzende erhält eine Aufwandsentschädigung von jährlich 3.900,00 €, sein 1. Stellvertreter von jährlich 1.140,00 €, sein 2. Stellvertreter von jährlich 780,00 € sowie der Schriftführer von jährlich 500,00 €.

§ 2

Die geänderte Satzung tritt rückwirkend zum 01.01.2024 in Kraft. Gleichzeitig treten die entsprechenden Bestimmungen der Satzung über die Entschädigung für ehrenamtliche Tätigkeit vom 06.12.2012 außer Kraft.

Dußlingen, 01.02.2024

Thomas Hölsch
Verbandsvorsitzender

Hinweis nach § 4 Abs. 4 der Gemeindeordnung:
Eine etwaige Verletzung von Verfahrens- und Formvorschriften der Gemeindeordnung für Baden-Württemberg (GemO) oder aufgrund der Gemeindeordnung beim Zustandekommen dieser Satzung wird nach § 4 Abs. 4 GemO unbeachtlich, wenn sie nicht schriftlich oder elektronisch innerhalb eines Jahres seit der Bekanntmachung dieser Satzung geltend gemacht worden ist; der Sachverhalt, der die Verletzung begründen soll, ist zu bezeichnen. Dies gilt nicht, wenn die Vorschriften über die Öffentlichkeit der Sitzung, die Genehmigung oder die Bekanntmachung der Satzung verletzt worden sind.

Fundsache

Auf dem Rathaus in Undingen wurden folgende Fundsachen abgegeben:

- Mütze "The North Face"
- Kinderbrille Mädchen

Die Fundsachen können auf dem Rathaus Undingen - Einwohnermelde- und Passamt abgeholt werden. Gerne dürfen Sie auch bei uns unter der Tel.-Nr.: 07128 925-10 anrufen.

Gemeinde Sonnenbühl
Landkreis Reutlingen

Öffentliche Bekanntmachung der Wahl des Gemeinderats und des Ortschaftsrats am 9. Juni 2024

1. Am Sonntag, dem 9. Juni 2024 findet die regelmäßige Wahl des Gemeinderats und des Ortschaftsrats statt.

In Gemeinde Sonnenbühl sind dabei insgesamt 18 Gemeinderäte auf 5 Jahre zu wählen. Weil unechte Teilortswahl stattfindet, sind die Gemeinderäte als Vertreter für die Wohnbezirke zu wählen und zwar

für den Wohnbezirk	Anzahl der zu wählenden Gemeinderäte	Zahl der höchstens zulässigen Bewerber eines Wahlvorschlags
Erpfingen	**4**	**4**
Genkingen	**5**	**5**
Undingen	**5**	**5**
Willmandingen	**4**	**4**

In der Ortschaft **Erpfingen** sind dabei 7 Ortschaftsräte auf 5 Jahre zu wählen. Die Zahl der höchstens zulässigen Bewerber für einen Wahlvorschlag beträgt 14.

In der Ortschaft **Genkingen** sind dabei 7 Ortschaftsräte auf 5 Jahre zu wählen. Die Zahl der höchstens zulässigen Bewerber für einen Wahlvorschlag beträgt 14.
In der Ortschaft **Undingen** sind dabei 7 Ortschaftsräte auf 5 Jahre zu wählen. Die Zahl der höchstens zulässigen Bewerber für einen Wahlvorschlag beträgt 14.

In der Ortschaft **Willmandingen** sind dabei 7 Ortschaftsräte auf 5 Jahre zu wählen. Die Zahl der höchstens zulässigen Bewerber für einen Wahlvorschlag beträgt 14.

2. Es ergeht hiermit die **Aufforderung,** Wahlvorschläge für diese Wahlen frühestens am Tag nach dieser Bekanntmachung und spätestens am **28. März 2024** bis **18:00 Uhr** beim Vorsitzenden des Gemeindewahlausschusses – **Bürgermeisteramt Sonnenbühl, Hauptstraße 2, 72820 Sonnenbühl** schriftlich einzureichen. Später eingehende Wahlvorschläge müssen zurückgewiesen werden (§ 18 Abs. 2 KomWO).

2.1 **Wahlvorschläge** können von Parteien, von mitgliedschaftlich organisierten Wählervereinigungen und von nicht mitgliedschaftlich organisierten Wählervereinigungen eingereicht werden. Für die einzelnen Wahlen sind jeweils gesonderte Wahlvorschläge einzureichen.
Eine Partei oder Wählervereinigung kann für jede Wahl nur einen Wahlvorschlag einreichen. Die Verbindung von Wahlvorschlägen ist nicht zulässig.

2.2 Zulässige Zahl der Bewerber

2.2.1 **Ortschaften mit nicht mehr als 5.000 Einwohnern und ohne unechte Teilortswahl**
Wahlvorschläge für die Ortschaftsräte dürfen (höchstens) doppelt so viele Bewerber enthalten, wie Ortschaftsräte zu wählen sind. Näheres s. Nr. 1.

2.2.2 **Gemeinden mit unechter Teilortswahl unabhängig von der Einwohnerzahl**
Wahlvorschläge für den Gemeinderat dürfen für die Wohnbezirke, für die ein, zwei oder drei Vertreter zu wählen sind, jeweils einen Bewerber mehr und für die Wohnbezirke, für die vier Vertreter und mehr zu wählen sind, höchstens so viele Bewerber enthalten, wie Vertreter zu wählen sind. Näheres s. Nr. 1.
Ein Bewerber darf sich für dieselbe Wahl nicht in mehrere Wahlvorschläge aufnehmen lassen.

2.3 **Parteien und mitgliedschaftlich organisierte Wählervereinigungen** müssen ihre Bewerber in einer Versammlung der im Zeitpunkt ihres Zusammentritts wahlberechtigten Mitglieder im Wahlgebiet oder in einer Versammlung der von diesen aus ihrer Mitte gewählten Vertreter ab 20. August 2023 in geheimer Abstimmung nach dem in der Satzung vorgesehenen Verfahren wählen und in gleicher Weise deren Reihenfolge auf dem Wahlvorschlag festlegen.
Nicht mitgliedschaftlich organisierte Wählervereinigungen müssen ihre Bewerber in einer Versammlung der im Zeitpunkt ihres Zusammentritts wahlberechtigten Anhänger der Wählervereinigung im Wahlgebiet ab 20. August 2023 in geheimer Abstimmung mit der Mehrheit der anwesenden Anhänger wählen und in gleicher Weise deren Reihenfolge auf dem Wahlvorschlag festlegen.
Wahlgebiet ist bei der Wahl des Gemeinderats die Gemeinde, bei der Wahl des Ortschaftsrats die jeweilige Ortschaft.
Hat eine Partei oder mitgliedschaftlich organisierte Wählervereinigung in einer Ortschaft weniger als drei wahlberechtigte Mitglieder, reicht dies zur Bildung einer Mitgliederversammlung in der Ortschaft nicht aus; die Bewerber für die Wahl der Ortschaftsräte dieser Ortschaft können dann in einer Versammlung der zum Zeitpunkt ihres Zusammentritts wahlberechtigten Mitglieder oder Vertreter der Partei oder Wählervereinigung in der Gemeinde gewählt werden. Gleiches gilt für den Fall, dass trotz ausreichender Mitgliederzahl in der Ortschaft zu einer Mitgliederversammlung auf Ortschaftsebene, zu der nach der Satzung der Partei oder mitgliedschaftlich organisierten Wählervereinigung ordnungsgemäß eingeladen worden ist, weniger als drei wahlberechtigte Mitglieder erschienen sind und die Versammlung auf Ortschaftsebene deshalb abgebrochen werden muss. Für die Einleitung des Bewerberaufstellungsverfahrens auf Gemeindeebene gelten die entsprechenden internen Regelungen der Partei/mitgliedschaftlich organisierten Wählervereinigung.
Bei nicht mitgliedschaftlich organisierten Wählervereinigungen ist eine Feststellung, dass die Zahl der wahlberechtigten Anhänger dieser Wählervereinigung zur Bildung einer Aufstellungsversammlung auf der Ortschaftsebene nicht ausreicht, erst möglich, wenn die einberufene Versammlung der wahlberechtigten Anhänger auf Ortschaftsebene abgebrochen werden muss, weil weniger als drei wahlberechtigte Personen erschienen sind; erst dann kann das Bewerberaufstellungsverfahren auf Gemeindeebene eingeleitet werden.

2.3.1 Bewerber in Wahlvorschlägen, die von mehreren Wahlvorschlagsträgern (vgl. 2.1) getragen werden (sog. **gemeinsame Wahlvorschläge**), können in getrennten Versammlungen der beteiligten Parteien und Wählervereinigungen oder in einer gemeinsamen Versammlung gewählt werden. Die Hinweise für Parteien bzw. Wählervereinigungen gelten entsprechend.

2.4 **Wählbar in den Gemeinderat** ist, wer am Wahltag Bürger der Gemeinde ist und das 16. Lebensjahr vollendet hat. Die Bewerber bei unechter Teilortswahl müssen zum Zeitpunkt der Zulassung der Wahlvorschläge und am Tag der Wahl in dem Wohnbezirk wohnen, für den sie sich aufstellen lassen.
Wählbar in den Ortschaftsrat ist, wer am Wahltag Bürger der Gemeinde ist, das 16. Lebensjahr vollendet hat und zum Zeitpunkt der Zulassung der Wahlvorschläge und am Wahltag in der Ortschaft wohnt (Hauptwohnung).
Nicht wählbar sind Bürger,

- die infolge Richterspruchs in der Bundesrepublik Deutschland das Wahlrecht nicht besitzen;
- die infolge Richterspruchs in der Bundesrepublik Deutschland die Wählbarkeit oder die Fähigkeit zur Bekleidung öffentlicher Ämter nicht besitzen;
- Unionsbürger (Staatsangehörige eines anderen Mitgliedstaates der Europäischen Union) sind außerdem nicht wählbar, wenn sie infolge einer zivilrechtlichen Einzelfallentscheidung oder einer strafrechtlichen Entscheidung des Mitgliedstaates, dessen Staatsangehörige sie sind, die Wählbarkeit nicht besitzen.

2.5 Ein **Wahlvorschlag muss enthalten**
- den Namen der einreichenden Partei oder Wählervereinigung und, sofern sie eine Kurzbezeichnung verwendet, auch diese. Wenn die einreichende Wählervereinigung keinen Namen führt, muss der Wahlvorschlag ein Kennwort enthalten;
- Familiennamen, Vornamen, Beruf oder Stand, Tag der Geburt und Anschrift (Hauptwohnung) der Bewerber; bei unechter Teilortswahl ist in den Fällen, in denen der Bewerber mehrere Wohnungen in der Gemeinde hat, die Anschrift in dem Wohnbezirk anzugeben, für den der Bewerber aufgestellt wurde;
- bei Unionsbürgern muss ferner die Staatsangehörigkeit angegeben werden.

Zusätzlich können ein im Personalausweis oder Reisepass eingetragener Doktorgrad und ein eingetragener Ordensname oder Künstlername angegeben werden.
Die Bewerber müssen in erkennbarer Reihenfolge – bei unechter Teilortswahl nach Wohnbezirken getrennt – aufgeführt sein. Jeder Bewerber darf nur einmal aufgeführt sein; für keinen Bewerber dürfen Stimmenzahlen vorgeschlagen werden.

2.6 **Wahlvorschläge** von Parteien und von mitgliedschaftlich organisierten Wählervereinigungen müssen von dem für das Wahlgebiet zuständigen Vorstand oder sonst Vertretungsberechtigten **persönlich** und **handschriftlich unterzeichnet** sein. Besteht der Vorstand oder sonst Vertretungsberechtigte aus mehr als drei Mitgliedern, genügt die Unterschrift von drei Mitgliedern, darunter die des Vorsitzenden oder seines Stellvertreters.

2.7 **Wahlvorschläge** von nicht mitgliedschaftlich organisierten Wählervereinigungen sind von den drei Unterzeichnern der Niederschrift über die Bewerberaufstellung (Versammlungsleiter und zwei Teilnehmer – vgl. 2.10) **persönlich** und **handschriftlich zu unterzeichnen.**

2.8 **Gemeinsame Wahlvorschläge** von Parteien und Wählervereinigungen sind von den jeweils zuständigen Vertretungsberechtigten jeder der beteiligten Gruppierungen nach den für diese geltenden Vorschriften zu unterzeichnen (vgl. 2.6 und 2.7, § 14 Abs. 2 Satz 4 und 5 KomWO).

2.9 Die **Wahlvorschläge** müssen außerdem unterzeichnet sein für die Wahl des **Gemeinderats** von 20;
für die Wahl des **Ortschaftsrats** der Ortschaften

		Personenzahl
OT Erpfingen	von	10
OT Genkingen	von	10
OT Undingen	von	10
OT Willmandingen	von	10

Personen, die im Zeitpunkt der Unterzeichnung wahlberechtigt sind (Unterstützungsunterschriften).
Dieses Unterschriftenerfordernis gilt nicht für Wahlvorschläge
- von Parteien, die im Landtag oder bisher schon in dem zu wählenden Organ vertreten sind;
- von mitgliedschaftlich und nicht mitgliedschaftlich organisierten Wählervereinigungen, die bisher schon in dem zu wählenden Organ vertreten sind, wenn der Wahlvorschlag von der Mehrheit der für diese Wählervereinigung Gewählten unterschrieben ist, die dem Organ zum Zeitpunkt der Einreichung des Wahlvorschlags noch angehören.

2.9.1 Die **Unterstützungsunterschriften** müssen **auf amtlichen Formblättern** einzeln erbracht werden. Die Formblätter werden auf Anforderung der Partei oder Wählervereinigung vom Vorsitzenden des Gemeindewahlausschusses, Bürgermeisteramt Sonnenbühl, Hauptstraße 2, 72820 Sonnenbühl kostenfrei geliefert. Als Formblätter für die Unterstützungsunterschriften dürfen nur die ausgegebenen amtlichen Vordrucke verwendet werden. Bei der Anforderung ist der Name und ggf. die Kurzbezeichnung der einreichenden Partei oder Wählervereinigung bzw. das Kennwort der Wählervereinigung anzugeben. Diese Angaben werden von der ausgebenden Stelle im Kopf der Formblätter vermerkt. Ferner muss die Aufstellung der Bewerber in einer Mitglieder-/Vertreter- oder Anhängerversammlung (vgl. 2.3) bestätigt werden.

2.9.2 Die Wahlberechtigten, die den Wahlvorschlag unterstützen, müssen die Erklärung auf dem Formblatt **persönlich** und **handschriftlich** unterzeichnen; neben der Unterschrift sind Familienname, Vorname, Tag der Geburt und Anschrift (Hauptwohnung) des Unterzeichners sowie der Tag der Unterzeichnung anzugeben. Unionsbürger als Unterzeichner, die nach § 26 Bundesmeldegesetz von der Meldepflicht befreit und nicht in das Melderegister eingetragen sind, müssen zu dem Formblatt den Nachweis für die Wahlberechtigung durch eine Versicherung an Eides statt mit den Erklärungen nach § 3 Abs. 4 Satz 2 i. V. m. Abs. 3 KomWO erbringen. Sind die Betreffenden aufgrund der Rückkehrregelung nach § 12 Abs. 1 Satz 2 Gemeindeordnung (GemO) wahlberechtigt, müssen sie dabei außerdem erklären, in welchem Zeitraum sie vor ihrem Wegzug oder vor Verlegung der Hauptwohnung aus der Gemeinde dort ihre Hauptwohnung hatten. Wohnungslose Personen, die ihren gewöhnlichen Aufenthalt in der Gemeinde bzw. Ortschaft haben und einen Wahlvorschlag unterstützen wollen, müssen ihre Wahlberechtigung in geeigneter Weise nachweisen (§ 3b Abs. 2 KomWO); Nr. 3.3 gilt entsprechend.

2.9.3 Ein Wahlberechtigter darf nur einen Wahlvorschlag für dieselbe Wahl unterzeichnen. Hat er mehrere Wahlvorschläge für eine Wahl unterzeichnet, so ist seine Unterschrift auf allen Wahlvorschlägen für diese Wahl ungültig (§ 14 Abs. 3 Nr. 4 KomWO).

2.9.4 Wahlvorschläge dürfen erst nach der Aufstellung der Bewerber durch eine Mitglieder-/Vertreter- oder Anhängerversammlung unterzeichnet werden. Vorher geleistete Unterschriften sind ungültig (§ 14 Abs. 3 Nr. 5 KomWO).

2.9.5 Die vorstehenden Ausführungen gelten entsprechend auch für gemeinsame Wahlvorschläge.

2.10 **Dem Wahlvorschlag sind beizufügen**
- eine Erklärung jedes vorgeschlagenen Bewerbers, dass er der Aufnahme in den Wahlvorschlag zugestimmt hat; die Zustimmungserklärung ist unwiderruflich;
- von einem Unionsbürger als Bewerber eine eidesstattliche Versicherung über seine Staatsangehörigkeit und Wählbarkeit sowie auf Verlangen eine Bescheinigung der zuständigen Verwaltungsbehörde seines Herkunftsmitgliedstaates über die Wählbarkeit;
- Unionsbürger, die aufgrund der Rückkehrregelung in § 12 Abs. 1 Satz 2 GemO wählbar und nach den Bestimmungen des § 26 Bundesmeldegesetz von der Meldepflicht befreit und nicht in das Melderegister eingetragen sind, müssen in der o. g. eidesstattlichen Versicherung ferner erklären, in welchem Zeitraum sie vor ihrem Wegzug oder vor Verlegung der Hauptwohnung aus der Gemeinde dort ihre Hauptwohnung hatten;
- eine Ausfertigung der Niederschrift über die Aufstellung der Bewerber in einer Mitglieder-/Vertreter- oder Anhängerversammlung (vgl. 2.3). Die Niederschrift muss Angaben über Ort und Zeit der Versammlung, Form der Einladung, Zahl der erschienenen Mitglieder oder Vertreter bzw. Anhänger und das Abstimmungsergebnis enthalten; außerdem muss sich aus der Niederschrift ergeben, ob Einwendungen gegen das Wahlergebnis erhoben und wie diese von der Versammlung behandelt worden sind. Der Leiter der Versammlung und zwei wahlberechtigte Teilnehmer haben die Niederschrift handschriftlich zu unterzeichnen; sie haben dabei gegenüber dem Vorsitzenden des Gemeindewahlausschusses an Eides statt zu versi-

chern, dass die Wahl der Bewerber und die Festlegung ihrer Reihenfolge in geheimer Abstimmung durchgeführt worden sind; bei Parteien und mitgliedschaftlich organisierten Wählervereinigungen müssen sie außerdem an Eides statt versichern, dass dabei die Bestimmungen der Satzung der Partei bzw. Wählervereinigung eingehalten worden sind;

- die erforderliche Zahl von Unterstützungsunterschriften (vgl. 2.9), sofern der Wahlvorschlag von wahlberechtigten Personen unterzeichnet sein muss; ggf. einschließlich der in Nummer 2.9.2 genannten zusätzlichen Nachweisen;
- bei der Wahl des Ortschaftsrats, wenn die Bewerber einer Partei oder Wählervereinigung in einer Mitglieder-/Vertreter- oder Anhängerversammlung in der Gemeinde aufgestellt worden sind (vgl. 2.3), eine von dem für das Wahlgebiet zuständigen Vorstand oder sonst Vertretungsberechtigten unterzeichnete schriftliche Bestätigung, dass die Voraussetzungen für dieses Verfahren vorlagen; die Bestätigung kann auch auf dem Wahlvorschlag selbst erfolgen. Der Vorsitzende des Gemeindewahlausschusses gilt als Behörde im Sinne von § 156 des Strafgesetzbuchs; er ist zur Abnahme der Versicherungen an Eides statt zuständig. Der Vorsitzende des Gemeindewahlausschusses kann außerdem verlangen, dass ein Unionsbürger einen gültigen Identitätsausweis oder Reisepass vorlegt und seine letzte Adresse in seinem Herkunftsmitgliedstaat angibt.

2.11 Im Wahlvorschlag sollen zwei **Vertrauensleute** mit Namen, Anschriften, Telefonnummern und E-Mail-Adressen bezeichnet werden. Sind keine Vertrauensleute benannt, gelten die beiden ersten Unterzeichner des Wahlvorschlags als Vertrauensleute. Soweit im Kommunalwahlgesetz und in der Kommunalwahlordnung nichts anderes bestimmt ist, sind nur die Vertrauensleute, jeder für sich, berechtigt, verbindliche Erklärungen zum Wahlvorschlag abzugeben und Erklärungen von Wahlorganen entgegenzunehmen.

2.12 **Vordrucke** für Wahlvorschläge, Niederschriften über die Bewerberaufstellung, eidesstattliche und sonstige Erklärungen sowie für Zustimmungserklärungen sind auf Wunsch erhältlich beim **Bürgermeisteramt Sonnenbühl, Hauptstraße 2, 72820 Sonnenbühl.**

3. **Hinweise auf die Eintragung in das Wählerverzeichnis auf Antrag** nach § 3 Abs. 2 und 4 und § 3b Abs. 1 KomWO.

3.1 Personen, die ihr Wahlrecht für **Gemeindewahlen** durch Wegzug oder Verlegung der Hauptwohnung aus der Gemeinde verloren haben und vor Ablauf von drei Jahren seit dieser Veränderung wieder in die Gemeinde zuziehen oder dort ihre Hauptwohnung begründen, werden, wenn sie am Wahltag noch nicht drei Monate wieder in der Gemeinde wohnen oder ihre Hauptwohnung begründet haben, nur **auf Antrag in das Wählerverzeichnis eingetragen.** Für die Wahl des Ortschaftsrats setzt dies voraus, dass die in Satz 1 genannten Personen am Wahltag in der Ortschaft ihre (Haupt-)Wohnung haben.

3.2 Personen, die ihr Wahlrecht für die **Wahl des Kreistags** durch Wegzug oder Verlegung der Hauptwohnung aus dem Landkreis verloren haben und vor Ablauf von drei Jahren seit dieser Veränderung wieder in den Landkreis zuziehen oder dort ihre Hauptwohnung begründen, werden, wenn sie am Wahltag noch nicht drei Monate wieder im Landkreis wohnen oder ihre Hauptwohnung begründet haben, ebenfalls nur **auf Antrag in das Wählerverzeichnis eingetragen.**

Ist die Gemeinde, in der ein Antrag auf Eintragung in das Wählerverzeichnis gestellt wird, nicht identisch mit der Gemeinde, von der aus der Wahlberechtigte seinerzeit den Landkreis verlassen hat oder seine Hauptwohnung verlegt hat, dann ist dem Antrag eine Bestätigung über den Zeitpunkt des Wegzugs oder der Verlegung der Hauptwohnung aus dem Landkreis sowie über das Wahlrecht zu diesem Zeitpunkt beizufügen. Die Bestätigung erteilt kostenfrei die Gemeinde, aus der der Wahlberechtigte seinerzeit weggezogen ist oder aus der er seine Hauptwohnung verlegt hat.

3.3 Wahlberechtigte, die in keiner Gemeinde in der Bundesrepublik Deutschland eine Wohnung haben, sich aber am Wahltag seit mindestens drei Monaten in der Gemeinde – im Landkreis – gewöhnlich aufhalten, werden auf Antrag in das Wählerverzeichnis eingetragen. Mit dem schriftlichen Antrag hat der Wahlberechtigte ohne Wohnung zu versichern, dass er bei keiner anderen Stelle in das Wählerverzeichnis eingetragen ist oder seine Eintragung beantragt hat oder noch beantragen wird. Außerdem hat er nachzuweisen, dass er bis zum Wahltag seit mindestens drei Monaten seinen gewöhnlichen Aufenthalt in der Gemeinde – im Landkreis – haben wird. Für die Wahl des Ortschaftsrats setzt dies voraus, dass die in Satz 1 genannten Personen am Wahltag in der Ortschaft ihren gewöhnlichen Aufenthalt haben.

3.4 Wahlberechtigte Unionsbürger, die nach § 26 Bundesmeldegesetz nicht der Meldepflicht unterliegen und nicht in das Melderegister eingetragen sind, werden ebenfalls nur auf Antrag in das Wählerverzeichnis eingetragen. Dem schriftlichen Antrag auf Eintragung in das Wählerverzeichnis hat der Unionsbürger eine Versicherung an Eides statt mit den Erklärungen nach § 3 Abs. 3 und 4 KomWO anzuschließen.

3.5 Alle genannten Anträge auf Eintragung in das Wählerverzeichnis müssen schriftlich gestellt werden und – ggf. samt der genannten Erklärungen und eidesstattlichen Versicherung und Nachweisen – **spätestens bis zum Sonntag, 19. Mai 2024 (keine Verlängerung möglich) beim Bürgermeisteramt Sonnenbühl, Hauptstraße 2, 72820 Sonnenbühl** eingehen.

Vordrucke für diese Anträge und für die erforderlichen Erklärungen hält das **Bürgermeisteramt Sonnenbühl, Hauptstraße 2, 72820 Sonnenbühl** bereit.

Ein Wahlberechtigter mit Behinderungen kann sich bei der Antragstellung der Hilfe einer anderen Person bedienen; § 30 der Kommunalwahlordnung gilt entsprechend.

Wird dem Antrag entsprochen, erhält der Betroffene eine Wahlbenachrichtigung, sofern er nicht gleichzeitig einen Wahlschein beantragt hat.

Sonnenbühl, den 09.02.2024

Bürgermeisteramt

gez.
Uwe Morgenstern
Bürgermeister

Sprechtage der Deutschen Rentenversicherung in Sonnenbühl

Die Sprechtage der Deutschen Rentenversicherung finden statt! **Der nächste Termin ist am Montag: 19.02.2024 im Rathaus Genkingen, ab 16.00 Uhr.** Sie erhalten **Ihren persönlichen Termin.**

Um längere Wartezeiten zu vermeiden, melden Sie sich deshalb telefonisch an - bei Ihrem ehrenamtlichen Versichertenberater - **Kuno Wanderer – Telefon: 07128-1754.**

Sie erhalten kostenlos Hinweise und Hilfestellung, um Probleme klarer zu sehen und Lösungen selbstbewusster ins Auge zu fassen. Das Leistungspaket reicht von der individuellen Beratung in allen Rentenfragen, zu den Ergänzungsformen der Zukunftsvorsorge, bis hin zur medizinischen oder beruflichen Rehabilitation sowie zur Zahlung von Renten an Versicherte oder ihre Angehörigen.

Bitte bringen Sie Ihren Personalausweis sowie Ihren letzten "Renten-Versicherungsverlauf" zur Beratung mit.

Email: anzeigen@der-fink-verlag.de | Telefon: 07121 9793 - 0

Gemeinsam für unsere Demokratie und gemeinsam gegen jegliche Art von Extremismus

In der letzten Kreisverbandssitzung der Ober-/ Bürgermeisterinnen und Bürgermeister der Städte und Gemeinden des Landkreises Reutlingen am 24.01.2024 in Lichtenstein wurden unter anderem auch die aktuellen Entwicklungen in unserer Gesellschaft, gerade im Hinblick auf extremistische Strömungen, gemeinsam besprochen und sich ausgetauscht. Alle Ober-/Bürgermeisterinnen und Bürgermeister halten es gerade in diesen herausfordernden Zeiten für wichtig, sich persönlich für die Demokratie einzusetzen und klar und eindeutig Position und Stellung gegen extremistische Äußerungen, egal ob von rechts oder links, zu beziehen. Extremistische Bestrebungen bedrohen unsere freiheitlich-demokratische Ordnung, unsere Gesellschaft im Gesamten und unser friedliches und tolerantes Zusammenleben in unseren Städten und Gemeinden. Das Gebot der Stunde ist „Gemeinsam zusammenzustehen" und sich aktiv und öffentlich zu unseren Freiheits- und Grundwerten der Bundesrepublik Deutschland zu bekennen.
Aus unseren Kommunen, in denen Menschen unterschiedlichster Herkunft, Religion und Kulturen friedlich zusammenleben, wissen wir, wie wichtig gesellschaftlicher Zusammenhalt und Solidarität sind. Unsere Städte und Gemeinden sind demokratisch, weltoffen und vielfältig. Das ist unsere Stärke und dafür stehen wir.

Christof Dold, Pliezhausen
Kreisverbandsvorsitzender

Stefan Wörner, Pfullingen
1. stv. Kreisverbandsvorsitzender

Florian Bauer, St. Johann
2. Stv. Kreisverbandsvorsitzender

Elmar Rebmann
Bad Urach

Michael Hillert
Dettingen an der Erms

Mario Storz
Engstingen

Eric Sindek
Eningen unter Achalm

Klemens Betz
Gomadingen

Roland Deh
Grabenstetten

Volker Brodbeck
Grafenberg

Ulrike Holzbrecher
Hayingen

Simon Baier
Hohenstein

Siegmund Ganser
Hülben

Peter Nußbaum
Lichtenstein

Robert Mellinghoff
Mehrstetten

Carmen Haberstroh
Metzingen

Mike Münzing
Münsingen

Reinhold Teufel
Pfronstetten

Tobias Pokrop
Riederich

Thomas Keck
Reutlingen

Anja Sauer
Römerstein

Uwe Morgenstern
Sonnenbühl

Katja Fischer
Trochtelfingen

Silke Höflinger
Walddorfhäslach

Dr. Christian Majer
Wannweil

Alexandra Hepp
Zwiefalten

Gemeinde Sonnenbühl
Landkreis Reutlingen

Öffentliche Bekanntmachung

Aufstellungsbeschluss

1. Bebauungsplanvorentwurf „Bitze Erweiterung III"
2. Örtliche Bauvorschriften zum Bebauungsplan „Bitze Erweiterung III"

Gemeinde Sonnenbühl, Gemarkung Willmandingen

Der Gemeinderat der Gemeinde Sonnenbühl hat am 25.01.2024 in öffentlicher Sitzung beschlossen den Bebauungsplan "Bitze Erweiterung III", Gemeinde Sonnenbühl, Gemarkung Willmandingen, gemäß § 2 Abs. 1 Baugesetzbuch und die dazugehörige Satzung zu den Örtlichen Bauvorschriften "Bitze Erweiterung III", Gemeinde Sonnenbühl, Gemarkung Willmandingen, nach dem Verfahren für den Bebauungsplan gemäß § 74 Abs. 7 Landesbauordnung Baden-Württemberg i.V.m. § 2 Abs. 1 Baugesetzbuch aufzustellen.

Verfahren

Der Bebauungsplan „Bitze Erweiterung III" wird im Regelverfahren aufgestellt.
Im Rahmen des Verfahrens wird eine Umweltprüfung nach § 2 Abs. 4 BauGB durchgeführt. Der Umweltbericht wird im weiteren Verfahren erstellt.

Ziel und Zweck der Planung

Mit der Aufstellung des Bebauungsplans „Bitze Erweiterung III" werden die planungsrechtlichen Voraussetzungen für die Weiterentwicklung und damit der Sicherung von Arbeitsplätzen eines ortsansässigen Betriebs geschaffen. Damit einhergehend wird die Wettbewerbsfähigkeit des bestehenden Unternehmens gestärkt, was sich zugleich positiv auf die Gesamtentwicklung der Gemeinde auswirken wird.
Der bestehende Betrieb plant kurzfristig eine Betriebserweiterung direkt an der bestehenden Werksfläche, wofür zeitnah Flächen zur Erweiterung benötigt werden. Hierfür eignen sich ausschließlich die Flächen westlich der Werksfläche, da die Flächen südlich des bestehen-den Betriebs aufgrund der topographischen Gegebenheiten für eine Betriebserweiterung nur schwer herangezogen werden können. Entwicklungsmöglichkeiten auf den Flächen östlich des bestehenden Betriebs sind aufgrund der angrenzenden Wohnbebauung ebenfalls sehr schwer umzusetzen (Planung in eine Gemengelage). Dies würde zu weiteren Konflikten führen. Daher wird im östlichen Bereich langfristig eine angemessene, städtebaulich verträgliche Umgestaltung im Anschluss an den Ortskern angestrebt (Gliederung der Art der Nutzung). Eine Betriebsverlagerung an einen anderen Standort scheidet aus.
Der Geltungsbereich des Bebauungsplans befindet sich im Südwesten von Willmandingen am dortigen Siedlungsrand. Innerhalb des Geltungsbereichs befinden sich mehrere Betriebsgebäude sowie eine dazugehörige asphaltierte Parkplatzfläche. Im östlichen Bereich des Geltungsbereichs befinden sich zudem mehrere Wohngebäude. Im westlichen Bereich des Plangebiets befinden sich landwirtschaftlich genutzte Flächen. Zudem durchquert die K7104 (Melchinger Straße) den Geltungsbereich des Bebauungsplans.
Südlich und westlich des Plangebiets grenzen weitere landwirtschaftlich genutzte Flächen an. Nach Norden begrenzen bestehende Gewerbegebiete sowie die K7104 (Melchinger Straße) das Plangebiet. Im Osten begrenzen Wohn-/Betriebsgebäude sowie ein Friedhofsgelände das Plangebiet.
Der Geltungsbereich des Bebauungsplans umfasst die Flurstücke Nr. 841; 842; 843; 845 (teil-weise); 846; 847; 848; 851 (teilweise); 855; 861; 933; 934; 935; 936; 940; 941; 941/1; 942; 944 (teilweise); 944/1; 944/2; 945 (teilweise) und 946 (teilweise). Die Größe des Plangebiets in dieser Abgrenzung beträgt ca. 8,48 ha.
Im weiteren Verfahren wird der Geltungsbereich verifiziert, um dem Anspruch an eine kurzfristige Erweiterung in Abhängigkeit von der Umsetzbarkeit gerecht zu werden.

Das Plangebiet wird wie in der nachfolgenden Planzeichnung dargestellt begrenzt:

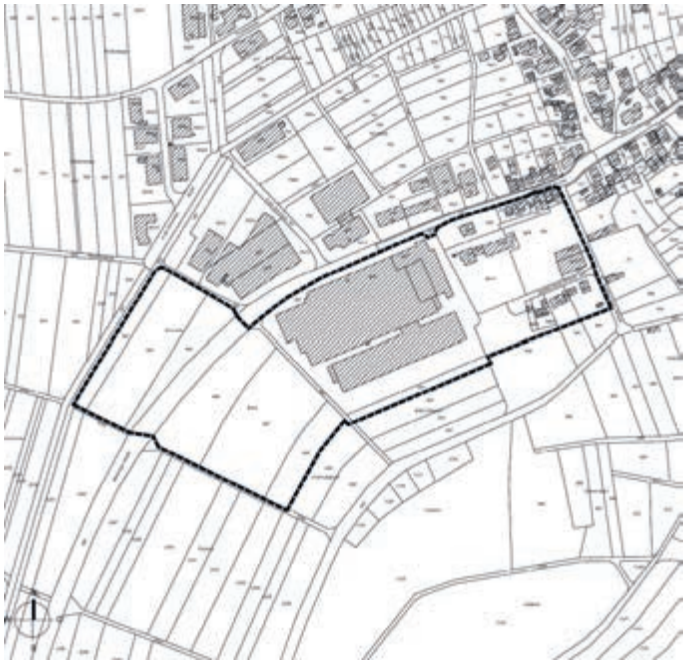

Der Beschluss des Gemeinderats über die Aufstellung des Bebauungsplans sowie der Sat-zung zu den Örtlichen Bauvorschriften wird hiermit gemäß § 2 Abs. 1 Baugesetzbuch bzw. § 2 Abs. 1 Baugesetzbuch i.V.m. § 74 Abs. 7 Landesbauordnung Baden-Württemberg ortsüblich bekannt gemacht.
Diese werden mit Begründung vom 19.02.2024 bis einschließlich 22.03.2024 (Auslegungsfrist) beim Bürgermeisteramt, Hauptstraße 2, 72820 Sonnenbühl Zimmer 105, von Montag bis Freitag von 8.00 Uhr bis 12.00 Uhr und Dienstagnachmittag von 14.00 Uhr bis 18.00 Uhr öffentlich ausgelegt.
Während der Zeit der öffentlichen Auslegung sind die Unterlagen der Auslegung auf der Homepage der Gemeinde Sonnenbühl unter der Rubrik „Bauleitplanung“ www.sonnenbuehl.de/Rathaus und Gemeinde/Bauleitplanung eingestellt.
Während der Auslegungsfrist können schriftlich oder mündlich zur Niederschrift Stellungnahmen beim Bürgermeisteramt, Hauptstraße 2, 72820 Sonnenbühl abgegeben werden. Da das Ergebnis der Behandlung der Stellungnahmen mitgeteilt wird, ist die Angabe der Anschrift des Verfassers zweckmäßig.
Es wird darauf hingewiesen, dass nicht während der Auslegungsfrist abgegebene Stellungnahmen bei der Beschlussfassung über die Bebauungsplanaufstellung unberücksichtigt bleiben können.

Gemeinde Sonnenbühl, den 09.02.2024

Uwe Morgenstern
Bürgermeister

Freiwillige Feuerwehr Sonnenbühl

Abt. Willmandingen

Gem. Übung (Erste Hilfe Maßnahmen)
Am Freitag, den 09.02.24 um 19.30 Uhr findet eine gemeinsame Übung statt.
Bitte um pünktliches und vollzähliges Erscheinen. (Erste Hilfe Maßnahmen)
Abt.-Kdt. G. Britsch

anzeigen@der-fink-verlag.de

LandFrauen Sonnenbühl

Vortrag Wickeltechnik bei Kleinkindern
Vortrag Wickeltechnik bei Kleinkindern, mit Frau Winheim, wir treffen uns zum Vortrag, am Freitag, den 23. Februar 2024 um 19 Uhr in Erpfingen im Haus des Gastes wir werden dort erfahren Wickeln- so gelingt die kuschlige Wickeltechnik! Dauer ca. 1,5 Std. Eintritt frei! Bei Fragen gerne melden bei Birgit Walter 01733469352 oder Claudia Leibfritz unter 07128/1586. Wir freuen uns auf viele interessierte Gäste und einen schönen Abend.

vhs Sonnenbühl

Freie Plätze in Pfullingen
1Z2603 kleine...feine BLAUpause
Ein großartiges, kleines Format kann sehr vielschichtig sein... es eignet sich wunderbar für serielles Arbeiten und lässt Individuellem dennoch genügend Raum, Schicht um Schicht für starke Emotionen und verrückte Einfälle...
Blau steht für Verlässlichkeit, Vertrauen und Kommunikation... wirkt zudem weit, unaufgeregt, harmonisch...wird mit Himmel & Meer assoziiert...
Als Basis werden wir spielerisch Fragmente von Monotypie, Transfer und Collage anlegen, sie mit Malerei, Zeichnung und Spraydosen/Schablonen veredeln...
Durch die reduzierte Größe können eigene Bildideen schnell und lustvoll umgesetzt werden...lassen sich ratzfatz auf das Wesentliche reduzierte, verspielte, humorvolle oder tiefgründige Geschichten entwickeln.
Bitte mitbringen: Acrylfarben, eigenes Collagematerial, sowie eigene Malutensilien und mehrere Keilrahmen in kleinem Format.
Sa, 17.02.24, 10:00 – 15:00 Uhr, 1x
1Z8305 Fit in Mathe für die Mittlere Reife
Mittlere Reife leicht gemacht!
Wenn ihr euch im Fach Mathematik verbessern oder Lücken schließen wollt, so bieten wir euch dies in einer kleineren Lerngruppe an. Die Themen sind: Gleichungen, Parabeln, Trigonometrie, Sachrechnen.
Sa, 24.02.24, 09:00 – 12:30 Uhr, 5x
Anmeldungen gehen am Einfachsten über www.vhs-pfullingen.de oder Tel. 07121/99230.

Gemeinsame kirchl. Nachrichten

Sonnenbühler kirchliche Nachrichten

Zum Vormerken: Ökumenischer Bauerntag am 3. März in Genkingen
Am Sonntag, 3. März 2024 laden das Evangelische Bauernwerk im Bezirk Reutlingen und der Verband Katholisches Landvolk von 13.30 bis 16.30 Uhr zum Ökumenische Bauerntag in die Genkinger Festhalle ein. Erwin Ballis, der Bundesgeschäftsführer des Maschinenrings, wird über das Thema „Betrieb und Familie im Gleichgewicht halten“ referieren. Der Posaunenchor und die Fleggarätscha gestalten das Programm mit. Für Bewirtung mit Kaffee und Zopf sorgen die Landfrauen Sonnenbühl.

Auf / aus gutem Grund – Diaspora gestalten. Auch bei uns. Vortrag am 19. Februar in Pfullingen
Für Montag, 19. Februar 2024 lädt der Freundeskreis des Gustav-Adolf-Werks um 19.30 Uhr in die Thomaskirche nach Pfullingen (Jahnstraße 15) zu einem Vortrag ein.
Der Generalsekretär des GAW, Enno Haaks, berichtet über seine Erfahrungen aus der Diaspora und über die Fragen, die evange-

lische Christen weltweit bewegen: Wissen wir, warum wir evangelisch sind? Was ist das Besondere daran? Wie trägt uns unser Glaube?

wieder am Nachmittag des Karfreitags die Passionsmusik zur Todesstunde Jesu gestalten.

Möchtest Du mitsingen?

Proben:
Dienstag 5.3., 12.3., 19.3., 26.3.
19:30-21:00 Uhr im Gemeindehaus.

Evang. Kirchengemeinde Willmandingen-Erpfingen

Lauchertstr. 3, 72820 Sonnenbühl
Tel. 07128 744
Pfarramt.Willmandingen-Erpfingen@elkw.de
Gemeindebüro Erpfingen, Steigstr. 5, Tel. 636
Gemeindebüro Willmandingen, Lauchertstr. 3, Tel. 744

Homepage: www.willmandingen-erpfingen-evangelisch.de
Öffnungszeiten Gemeindebüro:
Erpfingen: Donnerstag nachmittags von 17.00 bis 19.00 Uhr!
Willmandingen: Dienstag nachmittags von 15.30 bis 18.30 Uhr
Wir bitten um freundliche Beachtung.
An Pfarrer Grauer können Sie sich bei Bedarf oder bei Anfragen jederzeit telefonisch oder per Mail wenden. (07128 – 744)

Liebe Leserin, lieber Leser,
Fasnet in Württemberg.
Daran kann ich mich einfach nicht gewöhnen. Die althergebrachte Ordnung war, dass Fasnet mit Rathaussturm etc. in die katholischen Gegenden gehört. Dorthin ist man mit den Eltern auch ab und zu gefahren und hat das seltsam-wunderliche Treiben mit einigem Unverständnis bestaunt. Fasnet aber boomt und hat den schönen Grenzgängerweg, der die alten Territorien markiert, nach Sonnenbühl her überschritten. Längst ist die konfessionelle Einheitlichkeit der Bevölkerung Teil der Geschichte. Und das ist auch gut so! Da ich aber zur Fasnet nichts Gescheites sagen kann, überlasse ich hier Dr. Hansjörg Hemminger das Wort, der lange Jahre Weltanschauungsbeauftragter unserer Landeskirche war:Der Erlebnishunger der Spaß-Gesellschaft spielt bei dem Faschings-Boom ebenfalls mit. Dass evangelische Christen ihn nicht schüren wollen, ist richtig. Richtig ist auch, dass es keine Jahreszeit gibt, in der das Gewissen suspendiert werden darf. Eine Buße, die man beim wackeren Sündigen schon einplant, hat keinen Wert. Anderen Seiten der Fastnacht kann man als Christ jedoch etwas abgewinnen. Dass Würden und Besitztümer vergänglich sind, darf nicht nur Gemeinde- und Landräten, sondern auch Normalbürgern jedes Jahr deutlich werden. Das Spiel mit Verkleidungen, mit fantastischen Rollen, mit einem anderen Selbst, ist nichts Verwerfliches. Für Kinder steht diese Seite des Faschings im Vordergrund. Sollen sie sich als Clowns, Indianer oder grüne Aliens verkleiden - solange die Maskerade nicht zum Konsumzwang wird, spricht nichts dagegen.
Herzlich grüßt ihr Pfr. Normann Grauer

Sonntag, 11. Februar, 2. Sonntag vor der Passionszeit (Estomihi)
Seht, wir gehen hinauf nach Jerusalem, und es wird alles vollendet werden, was geschrieben ist durch die Propheten von dem Menschensohn. (Lk 18,31)
9.30 Uhr Gottesdienst im Johanneshaus, Willmandingen (Pfr. Grauer, Opfer: Altengönna)
10.30 Uhr Gottesdienst in Erpfingen (Pfr. Grauer, Opfer: Schneller Schulen)
Dienstag, 13. Februar
19.30 Uhr Johannesoase in Willmandingen
Mittwoch, 14. Februar
19.30 Uhr Friedensgebet in Genkingen
Sonntag, 18. Februar, 1. Sonntag vor der Passionszeit (Invokavit)
Dazu ist erschienen der Sohn Gottes, dass er die Werke des Teufels zerstöre. (1. Joh. 3,8b)
9.30 Uhr Gottesdienstmit Abendmahl in Erpfingen (Pfr. Grauer, Opfer: Unterhaltung Naboriuskirche)
10.30 Uhr Gottesdienst mit Abendmahl im Johanneshaus in Willmandingen (Pfr. Grauer, Opfer: Unterhaltung St. Gallus-Kirche)

Opfer und Spenden vom Januar
31.12. eigene Gemeinde 262,- €, 01.01. eigene Gemeinde 215,- €
07.01. ehrenamtl. Besuchsdienst 101,- €, 14.01. Telefonseelsorge 253,- €
21.01. Missionsprojekt 267,- €, Friedensgebete 56,- €, Opferstein 49,- €, Beerdigung 274,- €, Spende Tonband 20,- € + 50,- € Renovierung Kirche + 20,- € Spende Besuchsdienst
Aus dem Jugendfonds der Gemeinde Sonnenbühl wurden 188,- € überwiesen.
Herzlichen Dank für die Opfer uns Spenden!

Kleidersammlung für Bethel
Vom 8.2. bis zum 17.02.2023 beteiligt sich die Kirchengemeinde Willmandingen wieder an der Kleidersammlung für Bethel. Die Brockensammlung Bethel sammelt seit mehr als 127 Jahren gute, tragbare Kleidung. Mit den Erlösen aus den Kleiderspenden wird die Arbeit der v. Bodelschwinghschen Stiftungen Bethel unterstützt. Sie engagieren sich für behinderte, kranke, alte oder benachteiligte Menschen. Gesammelt wird gut erhaltene Kleidung, Wäsche, Schuhe, Handtaschen, Plüschtiere und Federbetten. Dazu haben wir einen Handzettel und einen Kleidersack verteilt. Die Kleidersäcke können Sie vom 8.2. bis 17.2. jeweils zwischen 9 und 17 Uhr in der Pfarrscheuer Willmandingen, Lauchertstr. 3/1 abstellen.
Bei Fragen dürfen Sie gerne im Pfarramt Tel. 744 anrufen.

Weltgebetstag am 01. März 2024
Projekt-Chörle zum Weltgebetstag 2024
Das Vorbereitungsteam Wi-Sa-Me lädt Frauen und Männer zum Projektchor ein, die Lust am Singen haben. Jedes Jahr gibt es neue Lieder, die das Weltgebetstagskomitee ausgesucht hat. Unter der Leitung von Anni Lenz und Gabi Heinz werden wir wieder die Lieder proben und viel Spaß beim Singen haben. Probetermine sind am:
Montag, den **19. Febr** . und
Montag, den **26. Febr** . jeweils um **18.30 Uhr** im evang. Gemeindehaus in Willmandingen (Chorprobe dauert ca. 1 Stunde).
Das Team freut sich auf viele Mitsänger/innen – kommen Sie einfach vorbei und singen Sie mit!

dER fINK VERLAG
FINK GMBH | 72793 Pfullingen | 07121 9793 - 0

Christliches Zentrum Sonnenbühl

Christliches Zentrum Sonnenbühl

Bolbergstraße 22/1,
72820 Sonnenbühl-Willmandingen
Kontakt: Daniel und Anna Mann
Tel.: 07128-9208889
mail: info@cz-sonnenbuehl.de

Lobpreisgottesdienst

Sonntag, 11.Februar 2024, um 10.00 Uhr
Herzliche Einladung zum Lobpreisgottesdienst "In Liebe anbeten"
Zum Ende unserer Themenreihe zur diesjährigen Jahreslosung "Alles, was ihr tut, geschehe in Liebe" wollen wir einen Lobpreisgottesdienst feiern.
Im Vordergrund steht dabei das Thema "Liebe". Mit vielen Liedern und einigen Impulsen wollen wir Gott begegnen und ihn anbeten.
Für die Kinder gibt es im Kindergottesdienst ein eigenes Programm.

Evang.-methodistische Kirche

Evangelisch-methodistische Kirche

Christuskapelle Erpfingen,
Lange Gasse 3

Sonntag, 11. Februar 2024
18 Uhr HOOD Jugendgottesdienst, Begegnungszentrum der Baptistengemeinde, Friedrich-Ebert-Str. 15, RT
Steil gehen, es krachen lassen, auf den Putz hauen – kurz Party machen und Christ sein das passt nicht zusammen! Oder doch? Bei unserem Hood am Fastnachtssonntag fragen wir uns, woher eigentlich das Klischee kommt, dass Glauben und Feiern nicht zusammen passt und – SPOILER – wir wollen es an diesem Abend (auch ganz praktisch) widerlegen. Denn haben wir nicht gerade als Christ*innen allen Grund zum Feiern?
Los geht es um 18 Uhr im neu renovierten Begegnungszentrum der Baptistengemeinde (Friedrich-Ebert-Straße 15). Im Anschluss laden wir euch ein zur Silent Disco. Jede*r bekommt einen Kopfhörer, mit dem ihr auf 3 verschiedenen Musik-Kanälen abtanzen, Party machen und Spaß haben könnt.
Sonntag, 18. Februar 2024
10.00 Uhr Regio-Gottesdienst (Alexa Schmauder/Michael Roth) mit Bibliolog und Posaunenchor, Friedenskirche Pfullingen
17 Uhr English Language Worship Service in Betzingen, Friedenskirche, Eisenbahnstr. 5, 72770 RT-Betzingen
Once a month we will celebrate an English language worship service in Betzingen at 5 pm
For all who speak English. We will sing songs of praise, pray together, share our life and our faith and have a sermon. Children are welcome! After the service we will stay together with some tea and snacks.
The next service will be: 17/03/2024

Neuapostolische Kirche Sonnenbühl

Robert-Bosch-Str. 24, Undingen

Sonntag, 11.02.
09.30 Uhr Gottesdienst mit Bezirksältester Probst
Mittwoch, 14.02.
20.00 Uhr Gottesdienst
Weitere Informationen und Termine finden Sie auf der Homepage unserer Kirchengemeinde unter https://www.nak-reutlingen.de/sonnenbuehl

Evang. Freie Gemeinde Engstingen

Zwischen den Dörfern 5

Samstag, 10.02.2024
20.00 Uhr Israel - Land der Gegensätze
Sonntag, 11.02.2024
10.00 Uhr Gottesdienst
Freitag, 16.02.2024
17.30 Uhr Repair-Café

Katholisches Pfarramt St. Martin Großengstingen

Kirchstr. 13/1, Postfach 7, Tel. 07129 932704 Fax 932705
E-Mail: StMartin. Engstingen@drs.de
https://se-engstingen-hohenstein.drs.de
Öffnungszeiten des Pfarrbüros: Montag, Mittwoch und Donnerstag 10.00 – 12.30 Uhr, Dienstag von 15.00 – 17.30 Uhr**.**
Pfarrer Jäger Tel. 07129 932706;
Diakon Tress Tel. 07383 1504 oder 0151 191 332 21;
Kirchenpflegerin Kerstin Schweitzer, Tel. 0152 2210 5533, E-Mail: Kerstin. Schweitzer@kpfl.drs.de

Gottesdienst in St. Martin vom 10.02. bis 18.02.2024
Samstag, 10.02.2024
09.30 Uhr Gottesdienst mit den Fasnetsnarren
Sonntag, 11.02.2024 – 6. Sonntag im Jahreskreis
09.00 Uhr Wort-Gottes-Feier
Mittwoch 14.02.2024 – Aschermittwoch
18.30 Uhr Eucharistiefeier mit Aschebestreuung
Auftakt der Firmvorbereitung
Sonntag, 18.02.2024 – 1. Sonntag der Fastenzeit
10.30 Uhr Eucharistiefeier

Aschermittwoch
Der Aschermittwoch markiert für die Christen den Beginn einer besonders geprägten Zeit im Kirchenjahr. Mit dem Aschermittwoch beginnt die vierzigtägige Fasten- und Bußzeit, in der wir uns auf das Osterfest vorbereiten. Eine Zeit der Besinnung, des Verzichts und auch des ehrlichen Blicks auf uns selbst. Das Aschenkreuz, das uns auf die Stirn gezeichnet wird, ist ein kleines äußeres Zeichen dafür. Allerdings bleibt dieses Zeichen nur wenige Stunden sichtbar. So sind wir eingeladen und herausgefordert, das Anliegen der Fastenzeit für uns selbst aufzugreifen und es zu verinnerlichen.
Seit dem 12. Jahrhundert wird die Asche bis heute durch das Verbrennen von den Palmzweigen vom Palmsonntag aus dem letzten Jahr erzeugt. Die Asche steht dabei stellvertretend für die Vergänglichkeit und die Reinigung der Seele, da Asche ab dem Mittelalter auch als Reinigungsmittel genutzt wurde.

Firmvorbereitung
Alle Jugendlichen, die sich auf den Empfang des Firmsakraments vorbereiten, treffen sich am **Aschermittwoch** um 17.00 Uhr im Katholischen Gemeindezentrum zu einem ersten Kennenlernen. Anschließend besuchen sie gemeinsam um 18.30 Uhr die Eucharistiefeier in unserer Pfarrkirche St. Martin.

Beim Informationsabend am 31.01.2024 wurde der Firmfahrplan vorgestellt. Wer nicht zum Infoabend kommen konnte, sich aber auf die Firmung vorbereiten möchte, darf gerne zum Treffen am 14.02.2024 dazukommen. Sollten Jugendliche noch unentschlossen sein, ob sie sich firmen lassen möchten, erhalten sie gerne weitere Informationen zur Entscheidungsfindung von Diakon Tress unter Tel. 0151 191 332 21.

Narrengottesdienst
Auch in diesem Jahr gibt es am Fasnetssamstag in St. Martin wieder einen „Narrengottesdienst". Wir laden Jung und Alt herzlich dazu ein, **am 10.02.2024, um 09.30 Uhr** in unsere Pfarrkirche zu kommen. Unter Mitwirkung der Lombakapelle und verschiedener anderer Akteure feiert Pfarrer Wolfgang Jäger mit Ihnen diesen närrischen Gottesdienst. Welch ein toller Auftakt zum 33. Großengstinger Fasnetsumzug: „Hurra de ausre!"

Seniorentreff St. Martin
Traditionell lädt die Freiwillige Feuerwehr Großengstingen jedes Jahr am Faschingsdienstag zur Seniorenfasnet ins Florianstüble ein. Dieses Jahr dürfen sich die Seniorinnen und Senioren am **13.02.2024** wieder auf ein vergnügliches Programm freuen. Die Faschingsfeier beginnt um 14 Uhr.

Kontinente – das missio-Magazin
Das exklusive und **mehrfach ausgezeichnete Magazin** informiert über Kirche weltweit und bei uns, zeigt Zusammenhänge auf und gibt **Impulse für einen Glauben**, der befreit. Es versteht sich als Gegenpol zu Publikationen, die **Länder des globalen Südens** lediglich mit Not, Hunger, Krieg und Katastrophen gleichsetzen. Mit dem missio-Magazin **„kontinente"** können Sie die ganze Welt in einem Magazin entdecken, rund um die Weltkirche reisen und in fremde Kulturen eintauchen. Entdecken Sie den Reichtum anderer Völker in exklusiven Reportagen mit faszinierenden Fotos. **Das missio-Magazin für Förderinnen und Förderer erscheint in Zukunft 4 Mal im Jahr.**Wenn Sie missio Förderer werden möchten, melden Sie sich im Pfarrbüro.

Katholische öffentliche Bücherei St. Martin Großengstingen
In den Faschingsferien ist die Bücherei vom **8. bis 20. Februar geschlossen.**

Gemeinsame Vereinsnachrichten

1. Sonnenbühler Karnevalsgesellschaft Spitzbuaba 97 e.V.

Wir nehmen am kommenden Wochenende an folgenden Veranstaltungen teil:
Donnerstag, 08. Februar 2024 Schmotziger
Wer: Bach á Brenner & Strohweiber, Ehrenrat, Garde, Guggen
Wo: Steinbühlschule/kindi 10:00 Uhr
Rathaussturm 11:11 Uhr
Landratsamt 15:59 Uhr
Anfahrt: Privat
Freitag, 08. Februar 2024
Kinderfasching
Wer: Bach á Brenner & Strohweiber, Ehrenrat, Garde, Guggen
Beginn: 14:00 Uhr (Einlass 13:30 Uhr)
Wo: Steinbühlhalle Undingen
Luggaball
Wer: Bach á Brenner & Strohweiber, Guggen
Wo: Ostelsheim
Beginn: 18:59 Uhr
Anfahrt: Bus
Undingen Steinbühlhalle 17:50 Uhr
Genkingen Schule 18:00 Uhr
Rückfahrt 00:30 Uhr
Samstag, 10. Februar 2024
Umzug
Wer: Bach á Brenner & Strohweiber, Ehrenrat, Garde, Guggen
Wo: Engstingen
Beginn: 13:31 Uhr
Laufnummer: 61
Sonntag, 11. Februar 2024
Umzug
Wer: Bach a´ Brenner & Strohweiber, Guggen
Wo: Zwiefalten
Beginn: 14:00 Uhr
Laufnummer: 20
Anfahrt: Bus
Undingen Sportheim 12:20 Uhr
Genkingen Schule 12:30 Uhr
Rückfahrt 17:00 Uhr
Keen-Contest
Wer: Bach a´ Brenner & Strohweiber, Guggen
Wo: Steinhilben
Beginn: 19:30 Uhr
Montag, 12. Februar 2024
Umzug
Wer: Bach á Brenner & Strohweiber, Ehrenrat, Garde, Guggen
Wo: Trochtelfingen
Beginn: 13:31 Uhr
Laufnummer: 21
Anfahrt: Privat
Dienstag, 13. Februar 2024
Umzug
Wer: Bach á Brenner & Strohweiber, Ehrenrat, Garde, Guggen
Wo: Hayingen
Beginn: 14:00 Uhr
Laufnummer: 32
Anfahrt: Bus
Undingen Sportheim 12:20 Uhr
Genkingen Schule 12:30 Uhr
Rückfahrt 17:00 Uhr
Mittwoch, 14. Februar 2024
Kehraus
Wer: Bach á Brenner & Strohweiber, Ehrenrat, Garde, Guggen
Wo: Sportheim Undingen
Beginn: 18 Uhr

FC Sonnenbühl

FCSONNENBÜHL INFOBOARD

Wintervorbereitung FC Sonnenbühl				
Herren				
FC I	vs. SV Ohmenhausen	**Ergebnis 6:2** (2x R. Leibfritz, Sauer, Biesinger, Wille, König)		
FC I	vs. SV Rommelsbach	Dienstag, 06.02.	19.30 Uhr	Undingen
FC I	vs. SV Bronnen	Samstag, 10.02.	11.00 Uhr	Undingen
FC I	vs. SV Zainingen	Sonntag, 18.02.	15.00 Uhr	Undingen
FC I	vs. VfL Pfullingen III	Donnerstag, 22.02.	19.30 Uhr	Undingen
FC I	vs. TSV Mägerkingen	Sonntag, 25.02.	11.00 Uhr	Undingen
FC I	vs. SGM Stetten/Salm.	Donnerstag, 29.02.	19.30 Uhr	Undingen
Anadolu RT II	vs. **FC II**	Sonntag, 10.03.	12.00 Uhr	Reutlingen

HIGHLIGHTS

Trainieren wir die Profis // Rückblick VfB-Fußballcamp 2024
Ein richtig tolles und ereignisreiches Wochenende haben 34 Kinder beim VfB-Hallencamp 2024 in der Sonnenbühler Sporthalle erlebt. An 2 1/2 Tagen konnte die Kids, trainiert durch Mitarbeiter der VfB-Fußballschule, an ihre persönlichen Fähigkeiten rund um Passtechnik, Dribbling, Torschuss und Koordination arbeiten. Aber nicht nur das: Bei Einheiten zum Thema Taktik, Werte und Ernährung wurden noch weitere wichtige Bestandteile im Fußballsport übermittelt. Abgeschlossen wurde die gelungene Veranstaltung mit einem Eltern-Kind-Turnier sowie der Übergabe einer Urkunde und einer Medaille für alle teilnehmenden Kids.
Vielen Dank an alle Helfer/innen für den Einsatz rund um das Camp. Besonderer Dank geht an unser Sportheimteam **da Pino** für die tolle Mittagsessensverpflegung sowie das **Trendcafé Krone** (Kuchen und Muffins) und **Edeka Friedrich** (Obst) für die zusätzlichen Essensbeiträge.
Wir freuen uns jetzt schon auf das nächste Camp im Winter 2025! Über den genauen Termin und Anmeldungsmöglichkeiten werden wir dann zu gegebener Zeit informieren.
Eurer FCS Jugendteam

FCSONNENBÜHL

Förderverein Familienfreundliches Sonnenbühl

Die Krumpflinge kommen am 07.04.2024
SAVE THE DATE! **Toll auch als Ostergeschenk!** Karten gibt es Vorort am Veranstaltungstag.
Am Sonntag, den 07.04.2024 ist es soweit... die Krumpflinge kommen nach Sonnenbühl.
Wann: 15 Uhr (Einlass ab 14.30 Uhr)
Wohin: Feriendorf Sonnenmatte in Erpfingen

Nach der bekannten Kinderbuchreihe von Annette Roeder: erschienen bei Verlagsgruppe Random House.
Im hintersten Keller der Villa Artich wohnen die Krumpflinge: kleine, grüne, spitzohrige, wilde, ungezogene, fellige Wesen. Sie haben ihre Krumpfburg in einem Haufen Gerümpel eingerichtet. Krumpflinge lieben freche Streiche und gemein sein. Und sie lieben ihren Krumpftee, den sie aus den Schimpfwörtern brauen, die aus den Abflussrohren der oberen Wohnung zu ihnen in den Keller sickern.
Als oben aber die junge Familie Artich einzieht, deren Leitspruch ist: „Wir heißen Artich und wir sind artig“, gerät die Krumpflingssippe in eine ernstzunehmende Teekrise. Wenn keiner schimpft, gibt’s keinen Tee. So kann es nicht bleiben...es muss etwas geschehen!
Jetzt kann Egon, der kleinste der Sippe, der eigentlich viel zu nett für einen ordentlichen Krumpfling ist, zeigen was in ihm steckt.
Ein lustiges, schwungvolles Theaterstück für Familien und Kinder.
Der FFS freut sich auf viele kleine und große Zuschauer!

Golfclub Reutlingen-Sonnenbühl e.V.

Neuer Golfclubmanager Marvin Spence
Gebürtiger Goslaer entstammt einer schottischen Golferfamilie – Arbeitsbeginn im Golfclub ist am 5. Februar
Nach einigen Wochen und zahllosen Bewerbungsgesprächen hat der Vorstand des Golfclubs Reutlingen-Sonnenbühl sich einstimmig für den 32 Jahre alten Marvin Spence als Clubmanager sowie Nachfolger von Norbert Zimmermanns entschieden.
In Goslar geboren, entstammt Spence einer schottischen Golferfamilie. Sein Vater ist PGA-Professional und kommt aus dem Ayrshire an der Westküste Schottlands, dem sogenannten „Kingdom of Golf“, wo auch sein Großvater väterlicherseits ein ambitionierter Golfer und Clubkapitän war. Schon seit dem dritten Lebensjahr hatte Spence Golfschläger in der Hand und wuchs auf dem Golfplatz auf, was ihm ein Handicap von 9,8 einbrachte. Nach seinem Fachabitur mit Schwerpunkt Informatik spielte er bereits mit dem Gedanken, in das Golfbusiness einzusteigen. Was folgte, war ein Praktikum im Golfmanagement im Golf Resort Costa Navarino in Griechenland.
Danach entschloss sich Spence, erst ein Studium zu absolvieren: Er studierte Gartenbau mit Schwerpunkt Handel und Dienstleistung an der Hochschule Weihenstephan-Triesdorf und schloss das Studium erfolgreich als Ingenieur für Gartenbau ab.

Als Projektmanager für die aufstrebende, innovative Technologie des Indoor Vertical Farming für eine global agierende Assoziation in München blieb Spence der grünen Branche treu. Schließlich wechselte er wieder zu seiner Hochschule, um in diesem Bereich in dem dafür neu gegründeten Forschungszentrum als Referent für deren Netzwerk- und Wissenstransfer zu arbeiten.

Marvin Spence ist neuer Clubmanager in Sonnenbühl. Foto: Golfclub Reutlingen-Sonnenbühl e.V.

Sein Schwerpunkt lag in dieser Zeit besonders im Projekt- und Eventmanagement, der Stakeholder- und Multimediakommunikation. Zuletzt arbeitete er in Albstadt als Cutter und Kameramann für Social Media Content, führte Regie und produzierte Imagefilme für Unternehmen. Zwischenzeitlich hat er eine Weiterbildung im Fernstudium zum Diplom Golfbetriebsmanager am IST-Studieninstitut in Düsseldorf begonnen.

In Absprache mit dem Vorstand wird Marvin Spence am 5. Februar bei uns seine Tätigkeit als Clubmanager aufnehmen. Präsident Matthias Eschle begrüßte Spence bei seinem ersten Auftritt auf der CMT in Stuttgart.

„Wir sind sehr froh, mit Marvin Spence einen jungen, dynamischen und kommunikativen Manager gefunden zu haben, der die Geschicke des Clubs lenken wird. Als Fachmann in Sachen Social Media wird er uns helfen, die Ansprache junger Zielgruppen zu intensivieren und gleichzeitig tatkräftig das Alltagsgeschäft managen“, zeigte sich Eschle überzeugt.

Sozialverband VdK
Ortsverband Sonnenbühl

Rentenversicherungsbeitrag in 2024 konstant

Auch in 2024 bleibt der Rentenversicherungsbeitrag bei 18,6 Prozent des Bruttolohns. Der Beitrag sei das siebte Jahr in Folge konstant, gab die Deutsche Rentenversicherung Baden-Württemberg (DRV BW) unlängst bekannt. Hingegen stieg die Beitragsbemessungsgrenze zur allgemeinen Rentenversicherung von monatlich 7.100 Euro auf 7.550 Euro. „Rentenversicherungsbeiträge müssen lediglich bis zu dieser Verdienstgrenze geleistet werden“, stellte die DRV BW klar. Wer jedoch freiwillig in die gesetzliche Rentenversicherung einzahlt, muss monatlich einen um 3,35 Euro höheren Mindestbeitrag leisten – dieses Jahr 100,07 Euro im Monat, statt vorher 96,72 Euro. „Der monatliche Höchstbetrag liegt bei 1.404,30 Euro“, so eine weitere Info der DRV BW. Der gesetzliche Rentenversicherungsträger wies noch darauf hin, dass der Regelbeitrag für versicherungspflichtige Selbstständige und Handwerker monatlich 657,51 Euro beträgt. Das Entrichten des halben Regelbeitrags sei jedoch für selbstständige Existenzgründer möglich. Wegen der Erhöhung des Mindestlohns auf 12,41 Euro pro Stunde steigt die monatliche Verdienstgrenze für Mini-Jobber auf 538 Euro pro Monat. Diese Anhebung seit Jahresbeginn führt zugleich dazu, dass sich die Untergrenze für Midi-Jobber entsprechend erhöht. Als Midi-Jobber gelten alle, die monatlich zwischen 538,01 und 2000 Euro verdienen. „Sie zahlen reduzierte Beiträge zur Rentenversicherung, ohne dass sich dadurch ihre Rentenansprüche vermindern“, so die DRV BW abschließend.

Tennis-Spielgemeinschaft SPG Sonnenbühl

SPG Tennis: Ergebnisse der Winterhallenrunde

Ergebnisticker:
SPG Damen aktive - TC Wolfschlugen: 5:1
SPG Damen 30 - TC Hochdorf-Reichenbach: 5:1

Die nächsten Spiele finden wie folgt statt und die SPG freut sich über jeden Zuschauer:
25.02.2024: SPG Herren 40 II - TA TSV Holzelfingen (Halle: Undingen/ Start: 15 Uhr)
02.03.2024: TC Dettingen/ Erms - SPG Herren aktive (Halle: Dettingen/ Erms/ Start: 16 Uhr)
03.03.2024: SPG Damen 30 - TC Uhingen (Halle: Undingen/ Start: 15 Uhr)
09.03.2024: TC Grötzingen - SPG Herren 40 I (Halle: Dettingen/ Erms/ Start: 16 Uhr)
17.03.2024: SPG Bempflingen/ Neckartailfingen - SPG Damen aktive (Halle: Reutlingen/ Start: 12 Uhr)

TTG Sonnenbühl

Turniersieg in Steinhilben

In der 42. Auflage des traditionsreichen Augstberg-Wanderpokal-Turniers für Zweiermannschaften, das jeden Januar in Steinhilben ausgetragen wird, holten sich Ingo Heinz und Jürgen Scheible den Turniersieg. Die Veranstalter sprachen von einem "grandiosen Turnier", das in diesem Jahr besonders breit und stark besetzt war. Heinz und Scheible, die für die erste Mannschaft der TTG in der Bezirksklasse auf Punktejagd gehen, setzen sich gegen die aus 28 Mannschaften bestehende Konkurrenz durch und konnten nach über 12 Stunden Turnierdauer schließlich den verdienten Siegerpokal entgegen nehmen.

Spitzenspiel in der Bezirksklasse
Fr, 9.2.2024, 20:15 Uhr: TSV Eningen - TTG Sonnenbühl

Am Freitag Abend kommt es in der Eninger Günther-Zeller-Halle (Sulzwiesenstraße) zum Spitzenspiel in der Bezirksklasse. Die beiden Teams liegen mit jeweils 4 Minuspunkten auf dem ersten und zweiten Tabellenplatz. Die erste Mannschaft der TTG, die in der Vorrunde zuhause gegen Eningens Erste ihre bislang einzige Saisonniederlage einstecken musste, will sich hierfür natürlich in Eningen revanchieren. Dieses "4-Punkte-Spiel" wird eine Vorentscheidung um die Meisterschaft.

J. Scheible

Ortsteil Erpfingen

Amtliche Bekanntmachungen

CLOWN PAUL WAR DA!

Kindergarten Wirbelwind – Erpfingen

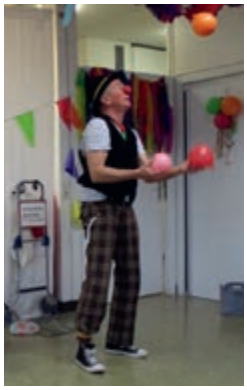

Am Donnerstag, den 01. Februar 2024 besuchte der Clown Paul die Kinder und Erzieherinnen vom Kindergarten in der Einrichtung. Das war ein riesen Spaß! Der lustige Clown machte allerlei Späße mit den Kindern, führte Jonglierkünste auf, zauberte mit einem Seil und ließ gefährliche Raubtiere und einen Hasen durch den Ring springen. Bei diesem Mitmach-Zirkus wurden die Kinder vom Anfang bis zum Schluss mit einbezogen. Sie durften

dem Clown assistieren, wurden kurzerhand bei der Raubtiernummer in gefährliche Tiere verwandelt oder waren für den Tusch und den Applaus zuständig. Alle, ob Groß oder Klein kamen auf ihre Kosten und fanden den Besuch vom Clown Paul großartig, als es dann zum Abschluss der Vorstellung noch Popcorn gab, waren alle zufrieden und glücklich.
Danke lieber Clown Paul, dass du bei uns warst und danke an unseren Elternbeirat, der dieses schöne Erlebnis uns ermöglicht hat. Es war toll!
Ingrid Fischer & das Wirbelwind – Team

Erpfinger Seniorentreff

Einladung Seniorennachmittag am 16. Februar
Liebe Senioren und Seniorinnen,
herzliche Einladung zum Seniorennachmittag, am
Freitag, 16. Februar um 14.30 Uhr, in den Jugendraum der Erpftalhalle.
Es grüßt Euch herzlich, euer Seniorenteam

Vereinsnachrichten

Männergesangverein 1864 e.V.

Einladung zur Mitgliederversammlung 2024
Zu unserer Mitgliederversammlung am Freitag, den 23.02.2024 um 20.00 Uhr im Restaurant Hirsch, laden wir alle aktiven und passiven Mitglieder herzlich ein.
Tagesordnung
1. Begrüßung
2. Bericht Vorstand
3. Bericht Schriftführer
4. Bericht Kassier
5. Bericht Kassenprüfer
6. Entlastungen
7. Bericht Chorleiterinnen
8. Wahlen
9. Verschiedenes

Anträge sind spätestens acht Tage vor der Mitgliederversammlung schriftlich und begründet beim Vorstand einzureichen.
Die Vorstandschaft

Schwäbischer Albverein e.V.
Ortsgruppe Erpfingen

Ehrung und Rückblick bei der Jahreshauptversammlung der Ortsgruppe Erpfingen
Erpfingen, 02. Februar - Im Rahmen der kürzlich abgehaltenen Jahreshauptversammlung der Ortsgruppe Erpfingen wurden ver-

dienstvolle Mitglieder für ihre langjährige Treue und ihr Engagement geehrt. Der Vorsitzende, Mathias Knaier, gemeinsam mit der Gauvorsitzenden, Frau Doris Sautter, überreichte Auszeichnungen an Mitglieder, die dem Verein bereits seit 40, 50 und beeindruckenden 70 Jahren angehören.
Für ihre 40-jährige Mitgliedschaft wurde Rolf Schweikardt, Harry Schweikardt, Manfred Müller, Traude Müh, Andrea v.d. Heyde, Ulrike Dreher, und Bernd Baisch geehrt. Beeindruckende 50 Jahre im Dienste des Vereins konnten Hans Decker, Gisela Kurzenberger aufweisen. Auf 60 Jahre Treue zurückblicken können Karl Kurzenberger und Gottlob Herrmann. Für stolze 70 Jahre Mitgliedschaft wurde Gottlob Schweikardt, Lore Hartmann, Rose Betz, Gottlob Geckeler mit besonderem Respekt und Anerkennung ausgezeichnet.
Der Vorsitzende blickte in seinem Bericht auf ein erfolgreiches Vereinsjahr 2023 zurück. Zahlreiche Aktionen und Veranstaltungen, darunter eine Bergwanderung, Tandemwanderung, sportliche Radtour, ein Ausflug zur Y-Burg ins Remstal, ein Drachenfest, eine Nikolauswanderung sowie die traditionelle Maibaumaufstellung, bereicherten das Vereinsleben. Die Teilnahme an der Sonnenbühler Hockete war geprägt von Einsatzbereitschaft und Gemeinschaftsgeist, was in enger Zusammenarbeit mit der Gemeinde zu einem vollen Erfolg führte. Naturschutzaufgaben wurden durch Markungsputzete und Landschaftspflegemaßnahmen erfolgreich umgesetzt. Der Ausblick auf das Jahr 2024 verspricht wieder vielfältige Aktivitäten, darunter erneut eine Bergwanderung.
Der Schriftführer, Thomas Kirchner, präsentierte das vergangene Vereinsjahr mit einer bildlichen Rückschau und betonte die Anpassung der Aktivitäten an die Bedürfnisse und Fähigkeiten der Teilnehmer, wobei die Geselligkeit stets im Vordergrund steht.
Nach den Berichten der Fachwartinnen, Fachwarte und Jugendleiterinnen, Jugendleiter, konnte der Kassier, Holger Werner, eine solide Kassenlage verkünden, die von den Kassenprüfern bestätigt wurde. Dies ermöglicht dem Verein weitere Investitionen in Aktionen und Ausstattung für kommende Vereinsfeste.
Die Versammlung erteilte einstimmig die Entlastung an die Vorstandschaft, begleitet von freundlichen Worten und Dank seitens Frau Nadine Carle, die auch im Namen der Gemeinde sprach. Ein Appell, sich weiterhin für den Verein zu engagieren, schloss das Grußwort der Gauvorsitzenden, Frau Sautter, ab.
Knaier bedankte sich abschließend bei allen Helfern und Gönnern des Vereins für ihre Unterstützung und freut sich auf ein weiteres erfolgreiches Vereinsjahr.

Sportverein Erpfingen

Faschingsparty im Purzelturnen
Auch das Narrentreiben machte vor dem Purzelturnen keinen Halt. Wir feierten am Montag eine wilde Faschingsparty mit fetziger Musik, bunten Luftballons und tollen Kostümen. Zu Beginn durften die Kinder schnattern wie Enten, hüpfen wie ein Hase und den Hampelmann machen. Auch bei der Clown-Rallye so-

wie beim Tanzen mit den Luftballons hatten die Kinder viel Spaß und es wurde viel gelacht. Wir wünschen allen tolle Ferien, eine glückselige Fasnet und freuen uns auf das nächste Purzelturnen, am Montag, 19.02.24 um 14:45 Uhr.
Eure Melanie, Steffi und Kerstin

Ortsteil Genkingen

Amtliche Bekanntmachungen

Öffentliche Sitzung Ortschaftsrat Genkingen am Montag 19.02.24
Kommunalwahl/Ortschaftsrat Genkingen

Liebe Mitbürgerinnen und Mitbürger,
am Montag, den 19.02 2024, findet unsere nächste öffentliche Sitzung des Ortschaftsrates statt. Beginn ist um 19.00 Uhr im Sitzungssaal des Rathauses Genkingen.
Am 09.06.2024 findet wieder die Kommunalwahl für die Besetzung der Ortschafts- und Gemeinderäte statt.
Der Ortschaftsrat Genkingen lädt deshalb zur öffentlichen Sitzung des Ortschaftsrates alle interessierten Bürgerinnen und Bürger, die Interesse an der Ausübung des Ehrenamtes als Ortschaftsrätin/-rat haben zur Teilnahme an der Sitzung ein.

TOP / Beschreibung

1. Bekanntgaben
2. Informationsaustausch für die Bewerbung zur Wahl in den Ortschaftsrat Genkingen
3. Verschiedenes und Anträge

Die Einwohnerschaft ist zu dieser Sitzung herzlich eingeladen.
Marlene Karcher
Ortsvorsteherin mit Ortschaftsrat

Sprechtage der Deutschen Rentenversicherung in Sonnenbühl

Die Sprechtage der Deutschen Rentenversicherung finden statt! **Der nächste Termin ist am Montag: 19.02.2024 im Rathaus Genkingen, ab 16.00 Uhr.** Sie erhalten **Ihren persönlichen Termin.**
Um längere Wartezeiten zu vermeiden, melden Sie sich deshalb telefonisch an - bei Ihrem ehrenamtlichen Versichertenberater - **Kuno Wanderer – Telefon: 07128-1754.**
Sie erhalten kostenlos Hinweise und Hilfestellung, um Probleme klarer zu sehen und Lösungen selbstbewusster ins Auge zu fassen. Das Leistungspaket reicht von der individuellen Beratung in allen Rentenfragen, zu den Ergänzungsformen der Zukunftsvorsorge, bis hin zur medizinischen oder beruflichen Rehabilitation sowie zur Zahlung von Renten an Versicherte oder ihre Angehörigen.
Bitte bringen Sie Ihren Personalausweis sowie Ihren letzten "Renten-Versicherungsverlauf" zur Beratung mit.

Öffnungszeiten Ortschftsverwaltung Genkingen

Die Ortschaftsverwaltung in Genkingen ist von Freitag, den 09.02.2024 bis einschließlich Mittwoch, den 14.02.2024 nicht besetzt.
In dringenden Angelegenheiten, wenden Sie sich bitte an die Hauptverwaltung in Undingen unter der Tel.Nr. 07128/925-0
Wir bitten um Beachtung.

Ortsbücherei

Öffnungszeiten der Ortsbücherei
Die Bücherei in Genkingen hat in den Ferien geschlossen!
Das Bücherei-Team

Kirchliche Nachrichten

Evang. Kirchengemeinde Genkingen

Undinger Str. 8, Telefon: 618, Fax 92 72 31
E-mail: Pfarramt.Genkingen@elkw.de
www.evkirche-genkingen.de,
Pfarrer: Hansjörg Eberhardt
Pfarrbüro Öffnungszeiten:
Dienstag 9.30-11.30 Uhr, Donnerstag 16.00-18.00 Uhr
Freitag 9.30-11.30 Uhr

Die Genkinger Michaelskirche ist täglich für Gebet und Einkehr geöffnet!
USB-Stick mit dem „Gottesdienst nach Hause“ am 11. Februar: Amelie Bahnmüller und Emily Fink
Freitag, 9. Februar
16.00 Uhr Jungschar Wilde Kids (für Kinder Klasse 1 + 2)
17.00 Uhr Kinderchor
18.30 Uhr Jungbläser
20.00 Uhr Posaunenchor
Sonntag, 11. Februar – Estomihi (Sonntag vor der Passionszeit)
Wochenspruch: „ Seht, wir gehen hinauf nach Jerusalem, und es wird alles vollendet werden, was geschrieben ist durch die Propheten von dem Menschensohn.“ (Lukas 18,31)
10.30 Uhr Gottesdienst (Prädikantin B. Zirngibl / Opfer: eigene Gemeinde)
Die Gruppen, Kreise und Chöre treffen sich in den Winterferien nach Absprache!
Montag, 12. Februar 2024
10.00 Uhr Altpietistische Gemeinschaftsstunde in Erpfingen bei Fam. Möck (Stettener Str. 44)
Mittwoch, 14. Februar
13.00 Uhr Trauergottesdienst mit Urnenbeisetzung von Käthe Herrmann
19.30 Uhr Sonnenbühler Friedensgebet in Genkingen
Sonntag, 18. Februar
9.30 Uhr Gottesdienst mit Abendmahl (Pfarrer Eberhardt)

Taufsonntage:
24. März 10.30 Uhr; 19. Mai, 9.30 Uhr, 30. Juni Tauffest Kurgarten Erpfingen 10 Uhr;
4. August 9.30 Uhr. Für weitere Termine zur Absprache bitte im Pfarramt melden!

Opfer und Spenden
Wir danken für die Spenden bei den drei Bibelabenden. Für die Ökumenische Telefonseelsorge Neckar-Alb gingen 279 Euro Spenden ein. Herzlichen Dank für das Opfer beim Gottesdienst am vergangenen Sonntag für die Diakonie in unserer Landeskirche: 142,10 Euro.
Gott segne Gebende und Gaben.

Gottesdienst am 11. Februar mit Prädikantin Brigitte Zirngibl
„Estomihi“ lautet nach Psalm 31,3 – „Sei mir ein starker Fels!“ – der lateinische Name des letzten Sonntags vor der Fastenzeit. Draußen tollen und springen die Narren. Drinnen bitten wir um Kraft, Mut, Fundament für unsere Wege durch die Passionszeit. Um 10.30 Uhr laden wir zum Gottesdienst mit Prädikantin Brigitte Zirngibl ein.

Sonnenbühler Friedensgebet am Aschermittwoch, 14. Februar in Genkingen
Am Abend des Aschermittwochs laden wir um 19.30 Uhr zum Friedensgebet in die Michaelskirche ein. Eine Liturgie, passend zur Passionszeit, trägt das gemeinsame Singen, Hören und Beten um den Frieden vor Gott.

Vertretung für Pfarrer Eberhardt
Pfarrer Eberhardt hat von Freitag, 9. bis Dienstag, 13. Februar Urlaub. Die Vertretung übernimmt Pfarrer Normann Grauer aus Willmandingen (07128/744).

Zum Vormerken: Ökumenischer Bauerntag am 3. März in Genkingen
Am Sonntag, 3. März 2024 laden das Evangelische Bauernwerk im Bezirk Reutlingen und der Verband Katholisches Landvolk von 13.30 bis 16.30 Uhr zum Ökumenische Bauerntag in die Genkinger Festhalle ein. Erwin Ballis, der Bundesgeschäftsführer des Maschinenrings, wird über das Thema „Betrieb und Familie im Gleichgewicht halten“ referieren. Der Posaunenchor und die Fleggarätscha gestalten das Programm mit. Für Bewirtung mit Kaffee und Zopf sorgen die Landfrauen Sonnenbühl.

Herzlich grüßt Ihr Pfarrer Hansjörg Eberhardt

Vereinsnachrichten

Männergesangverein Genkingen

Einladung zur Jahreshauptversammlung
Am Samstag, den 17. Februar 2024 führen wir unsere Jahreshauptversammlung im Vesperstüble Rosengarten durch. Eine herzliche Einladung dazu ergeht an alle Vereins- und Ehrenmitglieder, an Freunde, Gönner und Interessierte.
Beginn ist um 19.00 Uhr
Tagesordnungspunkte:
1. Begrüßung und Bericht des 2. Vorsitzenden
2. Bericht des Schriftführer
3. Bericht des Kassier
4. Bericht der Kassenprüfer
5. Entlastung der Vorstandschaft
6. Bericht des Chorleiter
7. Wahlen
8. Ehrungen
9. Verschiedenes und Anträge

Anträge sind spätestens bis zum 16. Februar 2024 schriftlich und begründet beim 2. Vorsitzenden, Emil Seyda einzureichen.

Da wo Man(n) singt, ...!
Für alle die noch immer darüber nachdenken in einen Männerchor zu gehen: Jetzt zum Jahresbeginn, ist wieder eine prima Gelegenheit, ohne Verpflichtung, bei uns rein zu hören und ein Gefühl dafür zu bekommen wie es ist, in geselliger Runde in einem Chor zu singen.
Seit herzlich willkommen!
Singen kann jeder, Singen macht fit, drum komm und sing mit!
Chorprobe
Montags ab 19.00 Uhr in der Aula der Brühlschule in Genkingen.
Chorleitung: Wolfgang Bächle, 1. Vorsitzender: Heinrich Bloch

Schützenverein Genkingen

Schießstandaufsicht
11.02.: Sebastian Mezger
18.02.: Kein Übungsschießen
Wirtschaftsdienst
11.02.: Frank Ziegler
18.02.: Markus Herrmann
Aufsicht Bogenschützen
03.02.: Thomas Schlotterbeck
17.02.: Joachim Weimar
Mezger

TSV Genkingen
www.tsv-genkingen.de

Abt. Fußball

Abteilungsversammlung 2024
Liebe TSV'ler,
zur diesjährigen **Abteilungsversammlung 2024** der Abt. Fußball möchte ich alle Sportlerinnen und Sportler, alle Vereinsmitglieder sowie inbesondere die Eltern unserer JugendfußballerInnen und Interessierte herzlich einladen.
Die Versammlung findet am **Donnerstag, den 29.02.2024 um 20.00 Uhr im Sportheim Genkingen** statt.
Tagesordnung:
1. Begrüßung und Bekanntgabe der Tagesordnung
2. Bericht Abteilungsleiter
3. Bericht Schriftführer
4. Bericht Kassier
5. Bericht Kassenprüfer
6. Berichte Ressortleiter
7. Entlastungen
8. Wahlen
9. Verschiedenes, Wünsche, Anträge

Wünsche und Anträge zur Tagesordnung können bis zum 22.02.2024 schriftlich bei der Abteilungsleitung abgegeben werden.
Viele Grüße
Abteilungsleiter Fussball
Sven Saur

Vorbereitungsstart der Aktiven in die Rückrunde.
Trainer Dominik Laur bat am Montag 05.02. beide Teams zum ersten Training des neuen Jahres. In den kommenden sechs Wochen heißt es, zu Kräften zu kommen sowie sich spielerisch und taktisch weiter zu entwickeln um die anstrengende Rückrunde so erfolgreich gestalten zu können wie die Vorrunde.
Derzeit pausiert die 1. Mannschaft auf Platz 1 mit 37 Punkten und 66:9 Toren.
Die 2. Mannschaft überwintert derzeit auf Platz 2 der Kreisliga B mit 29 Punkten und 28:13 Toren.
Folgende Testspiele sind geplant, bevor die Erste am 17.03.24 im ersten Punktspiel zuhause den FV Bad Urach empfängt.
Fr. 09.02. (19:30 Uhr) TSV Gomaringen (Bezirksliga Alb; 5.) - TSV Genkingen
Mi. 14.02. (19:30 Uhr) TSV Hirschau (Bezirksliga Alb; 2.) - TSV Genkingen
Sa. 24.02. (15:00 Uhr) TSV Genkingen - SV Rangendingen (Bezirksliga Zollen, 10.)
Mi. 28.02. (19:30 Uhr) SGM Mössingen/Belsen (Kreisliga A Tübingen; 5.) - TSV Genkingen
So. 03.03. (13:00 Uhr) TSV Genkingen - Spfr. Bitz (Bezirksliga Zollern; 3.)
So. 10.03. (13:00 Uhr) TSV Genkingen - FC Grosselfingen (Bezirksliga Zollern; 6.)
Die Zweite, um das Trainerteam Philipp Saur und Marius Modrow, startet am 07.04. gegen den SV Apfelstetten und testet am 30.03. gegen den TV Unterhausen zuhause um 13:00 Uhr.
Bei änderungen der Testspiele werden wir selbstverständlich im Amtsblatt informieren.
Wir freuen uns auf Eure Unterstützung!
Fabian Saur

D-Jugend
Hallenturnier in Gomaringen
Letzten Samstag bestritt unsere D-Jugend ihr erstes Hallenturnier dieser Saison. Im ersten Spiel gegen den TSV Eningen starteten wir sichtlich nervös ins Turnier. Nach zwei frühen Gegentoren kamen wir zwar allmählich besser ins Spiel, konnten aber offensiv keine verwertbaren Ergebnisse erzielen. Im zweiten Spiel ging es dann gegen die Gastgeber aus Gomaringen. Wir hielten gut dagegen und konnten auch einige Chancen generieren. Am Ende lag das Glück allerdings auf Seiten der Gastgeber, die ihre Tormöglichkeiten besser nutzen konnten. Das letzte Spiel bestritten wir gegen die SGM Nehren/Dußlingen. Durch Tore von Bruno nach Flanke von Ron und einer Einzelaktion von Luca konnten wir das Turnier mit einem Sieg beenden.
Ein großer Dank geht an alle Eltern und Fans, die uns beim Turnier begleitet und angefeuert haben.
Es spielten: Nilay Joselal, Malte Leins, Franzi Leuthe, Maximilian Ciaston, Robin Haubensak, Ron Herrmann, Luca Herrmann, Max Möck und Bruno Maier.

Ortsteil Undingen

Amtliche Bekanntmachungen

Kein Sport in der Steinbühlhalle
Vom **Schmotzigen Donnerstag, 08.02.2024, 14 Uhr, bis Freitag, 09.02.2024, 22 Uhr** ist fasnetsbedingt keinerlei Sport möglich.
Eine glückselige Fasnet!
Wegen der Vorbereitungen für eine Veranstaltung ist am **Freitag, 23.02.2023 ab 14 Uhr** kein Sport mehr möglich.

Maibaumstellen 2024 in Undingen
Liebe Jugendliche der Jahrgänge 2007/2008
Seit Jahrzehnten ist es Tradition, dass die Jugendlichen aus Undingen, den Maibaum herrichten, schmücken und zusammen mit der freiwilligen Feuerwehr aus Undingen aufstellen. Und natürlich auch das anschließende Fest rund um den Maibaum ausrichten dürfen. Der Ortschaftsrat Undingen würde sich sehr freuen, wenn auch Euer **Jahrgang** diese tolle Aufgabe übernehmen würde!
Zu einer **ersten Besprechung laden wir Euch zusammen mir Euren Eltern am Mittwoch,**
den 21. Februar 2024 , in den **Sitzungssaal des Rathauses in Undingen** ein. **Beginn ist um 19:00 Uhr.**
Für Fragen bin ich immer dienstags im Rathaus von 08.00 bis 10.00 Uhr persönlich oder unter
Tel. 925-14 erreichbar. Privat bin ich unter der Telefonnummer 3 03 86 erreichbar.
Michael Dieth
Ortsvorsteher und Ortschaftsrat

Gemeindebücherei Undingen

! ! ! Bücherflohmarkt ! ! !
Am 02. + 09.02.2024 ist ein Bücherflohmarkt bei uns in der Bücherei. Es ist für jeden etwas dabei. In den Faschingsferien bleibt die Bücherei geschlossen
Unsere Öffnungszeiten: freitags 14:30 - 17:30 Uhr
Telefon: 07128 9275317 (nur während der Öffnungszeiten)
Email: buecherei-undingen@sonnenbuehl.de
Euer Büchereiteam

Undinger Seniorentreff

Liebe Seniorinnen
Liebe Senioren
Am 14.02 treffen wir uns wieder ab 14.00 Uhr im Gemeindehaus. Herr Kern wird uns einen Vortrag mit Bildern von den Galapagos Inseln, die er im letzten Jahr besucht hat, vorführen.
Eingeladen sind dazu alle die sich dafür interessieren, auch " nicht Senioren " !!!
Natürlich gibt es " Leckereien " mit Kaffe und Tee.
Es grüßen Euch
Jutta, Claudi, Doris, Biggi und Nurten

Kirchliche Nachrichten

Evang. Kirchengemeinde Undingen
Pfarramt, Poststr. 13, Tel.: 0 71 28/3 03 60
Fax: 0 71 28/92 77 30, E-Mail: Pfarramt.Undingen@elkw.de;
Homepage: http://www.evkirche-undingen.de/
Öffnungszeiten des Pfarrbüros: Donnerstag und Freitag, jeweils von 9.00 bis 11.30 Uhr.

Alle Gruppen und Kreise treffen sich in den Ferien nach Absprache!

Sonntag, 11. Februar 2024 Estomihi
9.30 Uhr Gottesdienst mit Prädikantin B. Zirngibl
10.30 Uhr Kindergottesdienst im Gemeindehaus
Mittwoch, 14. Februar 2024
19.30 Uhr Sonnenbühler Friedensgebet in Genkingen
Freitag, 16. Februar 2024
9.00 – 16.00 Uhr Kleidersammlung für Bethel, Abgabe bei Elektro Flad, Holdergasse 20

ACHTUNG TERMINÄNDERUNG!
Sonntag, 18. Februar 2024 Invocavit
10.30 Uhr Gottesdienst mit Abendmahl, Pfr. Eberhardt
10.30 Uhr Kindergottesdienst im Gemeindehaus
18.00 Uhr Ökumenischer Jugendtreff im Gemeindehaus

Gottesdienst mit Prädikantin Zirngibl
Am kommenden Sonntag, 11. Februar 2024, feiern wir um 09.30 Uhr gemeinsam Gottesdienst in der Undinger Kirche. Prädikantin Zirngibl wird den Gottesdienst mit uns feiern. Die musikalische Gestaltung übernimmt Frau Voigt. Das Opfer am Sonntag erbitten wir für die Seniorenarbeit in unserer Kirchengemeinde

Kinderkirche
Aller Kinder sind am Sonntag um 10.30 Uhr in das Gemeindehaus zur Kinderkirche eingeladen. Das KiKi Team hat einen spannenden Gottesdienst vorbereitet und freut sich auf. Gerne könnt ihr eure Freundinnen und Freunde mitbringen und selbstverständlich sind auch neue Gesichter jederzeit willkommen.

Sonnenbühler Friedensgebet
Am Mittwoch, 14. Februar 2024, treffen wir uns in der Genkinger Kirche zum Sonnenbühler Friedensgebet. Wir starten, wie gewohnt, um 19.30 Uhr und wollen zusammen eine halbe Stunde lang singen, beten und auf Gottes Wort hören. Kommen Sie einfach dazu und legen Sie die Welt und sich selbst in die barmherzigen Hände Gottes.

Gruppen und Kreise in den Ferien
Während der Faschingsferien treffen sich die Gruppen und Kreise unserer Kirchengemeinde nach Absprache!

Urlaub Pfr. Wandel
In der Zeit vom 10. – 18. Februar 2024 ist Pfarrer Wandel im Urlaub. Die Vertretung in dringenden Fällen übernimmt vom 10. – 13. Februar Pfr. Grauer aus Willmandingen (Tel. 07128 744), in der Zeit vom 14. – 18. Februar 2024 Pfr. Eberhardt aus Genkingen (Tel 07128 618).

Aus dem Pfarrbüro
Carmen Möck ist vom 12. – 15. Februar 2024 im Urlaub in dringenden Fällen wenden Sie Sich bitte direkt an die Vertretungspfarrer.

Kleidersammlung Bethel
ACHTUNG: Terminänderung
Abgabe der Kleiderspenden in Undingen am Freitag, 16. Februar 2024 von 9.00 – 16.00 Uhr bei Elektro Flad, Holdergasse 20.
Alternativ können Sie Ihre Kleiderspenden gerne nach Willmandingen bringen.
Die Abgabe in Willmandingen an der Schuir, unterhalb vom Pfarrhaus Willmandingen ist dort vom 08. – 17. Februar jeweils von 9.00 – 17.00 Uhr möglich.

Opfer und Spenden
Herzlichen Dank für folgendes Opfer
Sonntag, 04. Februar 2024 in Höhe von 240,20 € für die Diakoniearbeit
Herzlichen Dank für eine Spende in Höhe von 100,-€ für die Helmut-Werner-Hütte
Gott segne Geber und Gaben!

Vereinsnachrichten

Schwäbischer Albverein e.V.
Ortsgruppe Undingen

Einladung zur Frühjahrsfahrt an den Lago Maggiore
Termin: 29. März 2024 bis 01. April 2024
Früh morgens starten wir die Reise zum Lago Maggiore. Das erste Ziel ist der Kamelienpark in Locarno mit seinen über 500 verschiedenen Kamelienarten. Der Park wurde während den letzten Jahren zu einem Ort mit großer Bedeutung für alle Kamelienliebhaber. Anschließend besuchen wir die Altstadt von Locarno. Wir machen einen Spaziergang auf der von Laubengängen und Patrizierhäusern umgebenen Piazza Grande und zu den blumengeschmückten Promenaden am See. Weiterfahrt zum Hotel, Zimmerbezug und Abendessen.
Am zweiten Tag erreichen wir mit einem Privatboot die berühmten Borromäischen Inseln Isola Bella und Isola di Pescatori. Die Isola Bella beeindruckt durch ihren prunkvollen Barockpalast in einem wunderschönen italienischen Garten. Auf der Isola di Pescatori entdecken wir ein malerisches Fischerdorf mit Wohnhäusern aus vergangener Zeit und zahlreichen Restaurants. Im Anschluss haben wir noch Zeit im berühmten Kurort Stresa mit seiner eleganten Promenade und der malerischen Altstadt zu bummeln. Rückfahrt zum Hotel und Abendessen.
Am dritten Tag besuchen wir den Comer See, wo wir eine Schifffahrt in die Bucht genießen werden. Am Nachmittag geht es weiter in das nahe gelegene Lugano mit südländischen Plätzen und Arkaden sowie der Seepromenade mit dem Belvedere-Garten. Neben Kamelien und Magnolien schmücken zahlreiche Gewächse sowie moderne Kunstwerke das Parkbild. Genießen können wir das südländische Flair bei einem Cappuccino an der Uferpromenade.
Nach dem Frühstück Rückreise.
im Reisepreis eingeschlossene Leistungen:
- Busfahrt im modernen Reisebus
- 3 x Übernachtung mit HP (Frühstücksbuffett und 3-Gang Abendessen)
- Ganztägige Reiseleitung Borromäische Inseln und Stresa Schifffahrt Insel Bella und Pescatori Eintritt Isola Bella
- Ganztägige Führung Comersee und Lugano Schifffahrt in der Bucht von Como

Kosten:
Doppelzimmer mit Halbpension 529,00 €/pro Person - Einzelzimmer mit Halbpension 619,00 €/pro Person
Dies ist eine Reise aus dem Leibfritz-Reisen Programm.
Anmeldung bei Leibfritz-Reisen - Tel. 07128-687
Der Vertrauensmann

TSV Undingen 1910 e.V.
Tel.: 07128/9208115, E-Mail: mail@tsv-undingen.com
URL: www.tsv-undingen.com

Neue Rehasportgruppe
Auf Grund der großen Nachfrage starten wir eine neue Rehasportgruppe. Es gibt also wieder freie Plätze!
Ob zur Kräftigung der Muskulatur nach einer Hüft- oder Knieoperation, am Ball bleiben nach einem Reha-Aufenthalt oder Rückenbeschwerden in den Griff bekommen.
Rehasport wird mit ärztlicher Verordnung als Gruppentraining durchgeführt.
Die Rehasport Teilnahme ist mit ärztlicher Verordnung kostenlos und bedarf keiner Vereinsmitgliedschaft.
Bei Interesse und Fragen rufen Sie uns einfach an 07128/9208115 oder schicken Sie uns eine Mail an mail@tsv-undingen.com

Spendenlauf für die Helmut-Werner-Hütte

Safe the Date!

Gemeinsam mit der evangelischen Kirchengemeinde Undingen veranstalten wir am Sonntag, 16. Juni 2024 einen Spendenlauf, um den Umbau der Helmut-Werner-Hütte mit zu finanzieren.

Familienausfahrt 02.03.2024

Packt eure Skiausrüstung und die Wintermützen ein, denn es ist Zeit für unsere Familien-Skiausfahrt! Bei diesem besonderen Event kommen sowohl die Eltern, als auch die Kinder auf ihre Kosten.

Die Eltern können den Berg erkunden und die Pisten nach Herzenslust hinunterfahren, während die Kinder von unseren erfahrenen Skilehrern und -lehrerinnen betreut werden. Ganz gleich ob Anfänger oder Profi, bei uns sind alle Könnensstufen willkommen. Wir sorgen dafür, dass die Kids in sicheren Händen sind und Fortschritte machen.

Treffpunkt in Balderschwang (Parkplatz Riedberger Horn): 9:00 Uhr
Kursende: 15:30 Uhr
Kurspreise:
Kinder: 50€
jedes weitere Kind: 40€
Erwachsene/Jugendliche (ab 14 Jahren): 60€
Im Preis inbegriffen ist nur der Skikurs, da die Liftkarte als Familienkarte günstiger ist, als ein Gruppentarif.
Anmeldung unter: www.skiundsnowboardschule-undingen.de
Anmeldeschluss: 24.02.2024
Wir freuen uns auf einen tollen Tag auf der Piste mit euch!
Eure Ski- und Snowboardschule

Ortsteil Willmandingen

Amtliche Bekanntmachungen

Kommunalwahlen am 9. Juni 2024

An diesem Tag sind die Wahlberechtigten aufgerufen, die Mitglieder für den zukünftigen Ortschaftsrat und Gemeinderat zu bestimmen. Den bisherigen Mitgliedern des Ortschafts- und Gemeinderats ist es ein großes Anliegen, interessierte Einwohner über die ehrenamtliche Tätigkeit in den kommunalpolitischen Gremien zu informieren.

Dies wird der Schwerpunkt in der nächsten Ortschaftsratssitzung am **Dienstag, 20. Februar 2024, 20.00 Uhr im Feuerwehrgerätehaus** sein.

Vom Ortschaftsrat wird man über laufende Projekte berichten und über zukünftige Herausforderungen diskutieren. Das Ziel ist natürlich auch neue, weitere Bewerber/innen für die Wahlen zum Ortschaftsrat und Gemeinderat zu gewinnen. Zur Teilnahme an der Ortschaftsratssitzung wird herzlich eingeladen.

Ortsvorsteher
Hammermeister

Erreichbarkeit der Ortschaftsverwaltung Frau Kock

Frau Kock ist am Mittwoch, den **14. Februar 2024** im Rathaus in Undingen von 8.00 Uhr bis 12.00 Uhr persönlich oder unter der Telefonnummer 07128 92510 erreichbar.
Wir bitten um Beachtung.

Vereinsnachrichten

SSV Willmandingen 1932

Sportheim öffnet am 18. Februar

Das Sportheim des SSV Willmandingen ist ab Sonntag 18. Februar 2024 wieder vormittags geöffnet. Dann stehen die ehrenamtliche Wirte wieder bereit zum Ausschank.

Bewegungsangebote für alle

Der SSV Willmandingen verfügt über ein großes Angebot für Turnen und Sport in der Halle. Wer hat noch Lust drauf? Einfach kommen und mitmachen!Hier die verschiedenen Angebote und die Termine::

Montag:
Fit for Fun Jedermänner
19:30 Uhr bis 20:30 Uhr
Frauenpower Turnen
20:30 Uhr bis 21:30 Uhr
Dienstag:
Eltern-Kind-Turnen
16:45 Uhr bis 17:45 Uhr
Kinderturnen
17:45 Uhr bis 18:45 Uhr
Teens-Turnen für Mädchen ab 12 Jahren
18:45 Uhr bis 19:45 Uhr
Mittwoch:
Seniorinnen Gymnastik
19:00 Uhr bis 20:00 Uhr
Power Fitness Frauengymnastik
20:00 Uhr bis 21:00 Uhr

Freitag:
Purzelturnen
9:00 Uhr bis 10:00 Uhr
Alle Turnangebote finden in der Bolberghalle statt.
Bei Fragen oder Anregungen stehen die Abteilungsleiter Mareike (0170/7024219) und Ramona (0170/4425376) zur Verfügung.

Abt. Ski

Gemeinsam mit unseren Skifreunden vom Skiteam Erpfingen fahren wir am 24.02. an den Arlberg. Wir freuen uns auf zahlreiche Anmeldungen und eine tollen Skitag.
Hier gehts direkt zur Anmeldung:

Neues aus der Nachbarschaft

Talheimer Steige wird voll gesperrt

In der Woche von Montag, 12. Februar, bis Samstag, 2. März, wird die L385 zwischen Talheim und Melchingen – die Talheimer Steige – aufgrund von Verkehrssicherungsmaßnahmen in den Waldbeständen für den Verkehr komplett gesperrt werden.

HHC Roßberg Gönningen

GÖNNINGER FASNET IN DER ROßBERGHALLE
für Jedermann und jedes Alter
Wann: **Sonntag 11. Februar 2024**
Einlass: **13.01 Uhr**
Eintritt: **Kinder 1,50 € ; Erwachsene 3 €**
Für das leibliche Wohl ist bestens gesorgt.
Pommes - Schnitzelweckle - Hot Dog - bel. Brötchen - Kaffee und Kuche - Bier vom Faß - Bar.
Auf Euer Kommen und eine tolle Party freut sich der HHC Roßberg Gönningen !
Falls ihr Lust habt, einen tänzerischen, musikalischen oder zauberhaften Beitrag zu unserer Faschingsparty beizusteuern, dann meldet Euch bei uns!
hhc-rossberg@web.de

WETTERRING 2000+

DAS WETTER IN SONNENBÜHL IM JANUAR 2024:
MILDER HOCHWINTER MIT VIEL SONNE UND NUR WENIG SCHNEE
Der erste Monat des Jahres glich heuer eher einem Vorfrühlingsmonat als einem Hochwintermonat.
In der ersten Woche lag kein Schnee, es war unbeständig mit einigen Regentagen bei milden Temperaturen. Dann wurde es spürbar kälter und die Niederschläge fielen als Schnee. Zwei Wochen lang war die Sonnenalb von einer meist dünnen Schneedecke von 2-5 cm überzogen. Für richtigen Wintersport war dies aber nicht ausreichend. Ab dem 9. trat in den Nächten dann Starkfrost unter -10°C auf, am kältesten war es in der Frühe des 13. mit örtlich –14°C. Ganztägiger Frost wurde aber nur an 7 Tagen registriert. Eine Umstellung der Großwetterlage erfolgte ab dem 22. Westwinde mit richtig frühlingshafter Luft beendeten das kurze Hochwinterintermezzo. In der letzten Januarwoche war bei reichlich Sonnenschein besonders tagsüber die milde Frühlingsluft deutlich zu spüren. Mehrfach wurde hier die 10°C-Marke übertroffen, am wärmsten war es am 28. mit örtlich 14-15°C.
Nur am 10.01.1991 mit 15.8°C und am 30.01.2002 mit 15.4°C war es beispielsweise an der Engstinger Klimastation (705 m NN) noch etwas wärmer in einem Januar seit 1987. Auch am Monatswechsel zum Spätwintermonat Februar war von einer Rückkehr des Winters noch nichts in den Prognosekarten zu sehen.
Mit einer mittleren Temperatur von –0.1°C war der Januar 2024 um 0.9° milder als normal (1991-2020). Die Wintersonne schien mit 110 Stunden deutlich länger als normal (70 Stunden). Alle Niederschläge zusammen lagen mit 71 mm (Genkingen) ganz im Normalbereich (69 mm). Die insgesamt 15 Schneetage (normal 21) hatten mit nur durchschnittlich 1-2 cm Schneehöhe ein deutliches Defizit (normal 8 cm).
www.wetterring.de WETTERRING 2000+ (FACEBOOK) Roland Hummel

Interessantes zum Schluss

Offene Lehrstellen im Landkreis Reutlingen

Für den **Landkreis Reutlingen** sehen die Zahlen wie folgt aus:
Für das Ausbildungsjahr 2024 sind 291 Lehrstellen in 176 Betrieben ausgeschrieben und 85 Ausbildungsplätze in 42 Betrieben für 2025 (www.hwk-reutlingen.de/lehrstellensuche). In der Praktikabörse sind außerdem 175 Praktikumsplätze veröffentlicht.
Für 2024 werden im **Landkreis Reutlingen** aktuell die meisten Auszubildenden in folgenden Berufen (jeweils m/w/d) gesucht: 23 Anlagenmechaniker für Sanitär- Heizungs- und Klimatechnik, 2 Augenoptiker, 14 Bäcker, 3 Baugeräteführer, 10 Beton- und Stahlbetonbauer, 2 Beton- und Stahlbetonbauer-Studiengang, 1 Bodenleger, 2 Buchbinder, 6 Dachdecker, 11 Elektroniker, 2 Fachinformatiker, 1 Fachkraft für Lagerlogistik, 1 Fachlagerist, 33 Fachverkäufer/-innen im Lebensmittelhandwerk- Bäckerei, 6 Fachverkäufer/-innen im Lebensmittelhandwerk- Fleischerei, 7 Feinwerkmechaniker, 4 Fleischer, 13 Friseur, 3 Gerüstbauer/-innen, 6 Glaser, 1 Hörakustiker, 1 Informationselektroniker, 1 IT-System-Elektroniker, 7 Karosserie- und Fahrzeugbaumechaniker, 17 Kaufmann/-frau für Büromanagement, 1 Kaufmann/-frau im

Einzelhandel, 6 Konditor, 12 Kraftfahrzeugmechatroniker, 14 Maler- und Lackierer, 15 Maurer, 2 Mechatroniker, 11 Metallbauer, 1 Präzisionswerkzeugmechaniker, 2 Raumausstatter, 6 Rollladen- und Sonnenschutzmechatroniker, 2 Schilder- und Lichtreklamehersteller, 1 Schornsteinfeger, 4 Straßenbauer, 14 Stuckateur, 1 Technischer Systemplaner- Versorgungs- und Ausrüstungstechnik, 7 Tischler, 2 Verfahrensmechaniker für Kunststoff- und Kautschuktechnik- Bauteile, 1 Wärme- Kälte- und Schallschutzisolierer, 4 Zahntechniker und 8 Zimmerer.

Mittelstandspreis für soziale Verantwortung in Baden-Württemberg 2024

Soziales Engagement von Unternehmen wird ausgezeichnet Mittelstandspreis für soziale Verantwortung in Baden-Württemberg 2024:

Leistung – Engagement – Anerkennung (Lea-Mittelstandspreis)
Jeden Tag setzen sich mittelständische Unternehmen für das Gemeinwohl ein. Ob per Spendenlauf, Schulungsangebot oder inklusivem Fertigungsprozess. Damit stärken sie sowohl den Zusammenhalt in der Gesellschaft als auch die Wirtschaft und damit die Zukunftsfähigkeit unserer Region.
Die Lea-Löwin würdigt diesen wertvollen Einsatz und zeigt: Soziales Engagement ist im Selbstverständnis vieler Unternehmen tief verankert. Daher verleihen Caritas, Diakonie und das Ministerium für Wirtschaft, Arbeit und Tourismus in Baden-Württemberg am 26. Juni 2024 bereits zum 18. Mal den Lea-Mittelstandspreis.
Der Preis steht unter der Schirmherrschaft von Frau Dr. Nicole Hoffmeister-Kraut MdL, Ministerin für Wirtschaft, Arbeit und Tourismus Baden-Württemberg, Bischof Dr. Gebhard Fürst (Diözese Rottenburg-Stuttgart), Erzbischof Stephan Burger (Erzdiözese Freiburg) sowie Landesbischof Ernst-Wilhelm Gohl (Evangelische Landeskirche in Württemberg) und Landesbischöfin Prof. Dr. Heike Springhart (Evangelische Landeskirche in Baden).
Ab sofort können sich alle baden-württembergischen Unternehmen mit maximal 500 Vollbeschäftigten kostenlos online bewerben.
Voraussetzung ist eine Kooperation mit einer gemeinnützigen Organisation, zum Beispiel einem Verein, einer Schule oder einer sozialen Einrichtung. Bewerbungsschluss ist der 31. März 2024.
Weitere Informationen zum Wettbewerb und dem Bewerbungsverfahren finden Sie unter www.lea-mittelstandspreis.de.
Fragen zum Bewerbungsverfahren richten Sie bitte an die Geschäftsstelle des Mittelstandspreises für soziale Verantwortung in Baden-Württemberg, c/o DiCV Rottenburg-Stuttgart e.V., Brigitte Volz, Strombergstraße 11, 70188 Stuttgart, Tel: 0711 / 2633-1147, E-Mail: info@mittelstandspreis-bw.de.

Landratsamt Reutlingen LANDKREIS REUTLINGEN

Problemstoffmobil ist wieder auf Tour

Das Problemstoffmobil ist von Samstag, 10. Februar, bis Samstag, 23. März 2024, wieder im Entsorgungsgebiet des Landkreises Reutlingen unterwegs. Die genauen Termine für die einzelnen Gemeinden finden sich in der App, online oder im Abfallkalender. Ausgenommen sind die Städte Reutlingen, Metzingen und Pfullingen, sie haben eine eigene Schadstoffentsorgung.
Am Mobil können Privathaushalte ihre Problemstoffe in Kleinmengen abgeben. Alle anderen, wie beispielsweise Gewerbebetriebe, Freiberufliche oder Schulen, müssen ihre Schadstoffe anderweitig entsorgen. Die Sammlung wird nur von den Haushalten über die Abfallgebühren finanziert. Zudem ist im LKW bei bis zu 200 Anlieferungen am Tag nicht genügend Platz für große Mengen.

Maximal 25 Batterien pro Anlieferer

Neben vielen Schadstoffen können Kleinbatterien, kleine Akkus, Knopfzellen und Autobatterien beim Problemstoffmobil entsorgt werden. Auch hier ist die Annahme grundsätzlich auf haushaltsübliche Mengen begrenzt. So können pro Anlieferer maximal 25 kleine Batterien und Akkus angenommen werden. Bei den großen Autobatterien ist eine Anlieferung von höchstens zwei Stück möglich. Große Lithium-Akkus, beispielsweise von Fahrrädern oder Rasenmähern, müssen wegen ihres Gefahrenpotenzials über den Fachhandel entsorgt werden.
Größere Mengen an Batterien können im Handel kostenlos abgegeben oder übers Jahr verteilt am Mobil angeliefert werden. Durch die gesetzliche Produktverantwortung sind Hersteller, Herstellerinnen sowie der Handel vorrangig dazu verpflichtet, Altbatterien anzunehmen. Wo Batterien verkauft werden, müssen im Geschäft gut sichtbar Sammelboxen aufgestellt sein. So werden diese Stromspeicher in Discountern und Supermärkten angenommen. Also beim nächsten Einkauf einfach die leeren Batterien mitnehmen und abgeben.

Akkus als Alternative zu Batterien

Batterien lassen sich oft durch Akkus ersetzen. Sie können mehrere hundert Male wieder aufgeladen werden. Das hilft, den Müll hunderter Batterien einzusparen. Bei der Produktion dieser Stromspeicher werden große Mengen an Rohstoffen und Energie verbraucht. So benötigt die ganze Herstellungskette einer Batterie bis zu fünfhundert Mal mehr Energie, als sie bei der Nutzung bereitstellen kann. Die Verwendung von Akkus schont unsere Umwelt viel nachhaltiger als das Recycling von Batterien. Es lohnt sich auch finanziell umzusteigen: Im Vergleich ist der Preis eines Akkus inklusive Ladestrom auf Dauer wesentlich günstiger als der von mehreren Batterien.
Auch beim Wertstoffhof Reutlingen-Schinderteich können arbeitstäglich und ganzjährig Schadstoffe und Batterien oder Akkus gebührenfrei abgegeben werden. Der Wertstoffhof hat montags bis freitags von 7:00 bis 16:45 Uhr und samstags von 8:00 bis 11:45 Uhr geöffnet.

Sonnenbühl-Erpfingen
Marktplatz, Bushaltestelle Ortsmitte
Mittwoch, 14.02.24
09:00 - 10:00 Uhr

Sonnenbühl-Willmandingen
Parkplatz Bolberghalle an der Egelsbergstraße
Mittwoch, 14.02.24
10:30 - 11:30 Uhr

Sonnenbühl-Undingen
Neuer Bauhof, Mühlstraße 15
Mittwoch, 14.02.24
12:00 - 13:00 Uhr

Sonnenbühl-Genkingen
Schillingstraße, beim ehemaligen Backhaus
Mittwoch, 14.02.24
13:30 - 14:30 Uhr

Herzlichen Dank

Dieter Le Claire

* 25.09.1940 † 08.01.2024

Es ist schwer und schmerzhaft, einen geliebten Menschen zu verlieren,
aber es tröstet uns, zu erfahren, wieviel Wertschätzung und Freundschaft
unserem Dieter entgegengebracht wurde.

Wir möchten uns für die vielen einfühlsamen Worte und liebevollen Zuwendungen,
gesprochen oder geschrieben, herzlich bedanken.
So viele wohltuende Zeilen haben uns erreicht und das bewegt uns.
Wir danken allen, die sich mit uns verbunden fühlten und Dieter auf seinem letzten
Weg begleitet haben. Die überwältigende Anteilnahme hat uns tief berührt.

Ein herzliches Dankeschön möchten wir dem Undinger Ärzteteam
für ihre medizinische Betreuung und mitfühlende Fürsorge aussprechen.
Auch bei Herrn Pfarrer Wandel möchten wir uns ganz herzlich bedanken.
Die würdevolle Trauerfeier für Dieter bleibt in unserer Erinnerung.

Bärbel, Claudi und Andi mit Familien

Nachruf

Stefan Ruoff

Im Gedenken an einen besonderen Menschen,
unseren geliebten Freund und treuen Wegbegleiter.
In ewiger Dankbarkeit und für immer in Erinnerung.

Hidde Rinderberg

Nette und zuverlässige Haushaltshilfe für Privathaushalt in Genkingen gesucht

Zeiteinteilung nach Absprache.

Bei Interesse bitte melden unter
Telefon 0173 346 93 52

Fischer's
BRAUHAUS MÖSSINGEN

Geld verdienen mit Bier-verstand und guter Laune.
Bewerben Sie sich jetzt als:

BRAUEREIMARKT-VERKÄUFER

(m/w/d) in Voll- und Teilzeit für unseren Getränkemarkt in Mössingen.

Bewerben Sie sich jetzt direkt:
Frank Puccia: f.puccia@brauhaus-moessingen.de
oder Telefon 07473 954451
www.brauhaus-moessingen.de/jobs

Lücken schließen in den Ferien durch intensiven
Einzelnachhilfeunterricht
Lernstüble, Tel. 07121/311122
webmaster@lernstueble.de

REGISTRIEREN, BLUTKREBS BESIEGEN
dkms.de
DKMS
WIR BESIEGEN BLUTKREBS

Private Kleinanzeige
für nur 22,20€ (zzgl. MwSt.)

Telefon 07121 9793-0
E-Mail anzeigen@der-fink-verlag.de

Dr. Faßnacht
ZAHNARZTPRAXIS

Machen Sie sich ein Bild von uns:
Homepage: www.zahnarztpraxis-faßnacht.de
Instagram: Zahnarztpraxis_Dr.Faßnacht

Sie sind interessiert?
Bitte senden Sie die Bewerbungsunterlagen an:
doc.fassnacht@web.de

Zahnarztpraxis Dr. Faßnacht
Lauchertstr. 4, 72820 Sonnenbühl

Munz
HOLZELFINGEN
Kfz-Vermietung | Transporte | Werkstatt

Wir suchen Verstärkung!

Sprinterfahrer (m/w/d)

Zustellung von Ersatzteilen

FS B – Vollzeit – Montag bis Freitag

Früh- oder Spät-Tour

Munz Kfz-Vermietung und Transporte GmbH
Rosenstraße 16, 72805 Lichtenstein-Holzelfingen

Bewerbungsunterlagen bitte an: info@munz-kfz.de
Terminvereinbarung > H.Munz, Mobil: 0171-3741360

AS BAU- UND IMMOBILIEN SERVICE

Bauernhaus mit Pferdehaltung
in St. Johann

SCAN ME

Reitanlage, 60 km südlich von Stuttgart

Bauernhaus in Riedlingen

Suchauftrag:

Exklusives Einfamilienhaus im Umkreis 72531 bis 900.000 €

Einfamilienhaus mit Scheune auf der Alb bis 400.000 €

Weitere Infos unter 07385/96 89 045
www.asbauimmobilienservice.de

FINK GMBH

Für unseren langjährigen Mitarbeiter suchen wir ab 01.03.2024 eine

4 ZIMMER WOHNUNG

zur langfristigen Miete in
Sonnenbühl/St. Johann oder Umgebung.

- inkl. Einbauküche
- mit Terasse oder Garten
- Wohnfläche ab ca. 100 m²

Wir freuen uns über ihre Nachricht an unseren Mitarbeiter **Siegfried Psiuk | Tel. 0175 444 51 59**
E-Mail. s.psiuk@posteo.de

GEMÜSEEINTOPF MIT WÜRSTCHEN
Di. 13.02. ab 10 Uhr

Seit 1911

ALLMENDINGER
mein Biolandmetzger

BUNTES FASNETS-ANGEBOT!

Bioland Rinderhackfleisch	100 g	€ 1,59
Bioland Paprikasalami	100 g	€ 2,49
Peppadew-Pfanne Schweinegeschnetzeltes pfannenfertig, fruchtig scharf	100 g	€ 1,39
Gekochter Schinken	100 g	€ 1,99
Bierwurst	100 g	€ 1,59
Saitenwürstchen	100 g	€ 1,29
Piquantwurst mit Jalapeños & fruchtig scharfem Peppadew	100 g	€ 1,59
Landjäger klassische Vesperwurst mit Kümmel	Paar	€ 1,39
Bunter Wurstsalat	100 g	€ 1,19
Bioland Käse »Wilder Bernd«	100 g	€ 2,29

Angebot gültig vom 09.02. bis 10.02.2024

Schießgasse 4 | 72820 Sonnenbühl-Undingen | Tel. 07128.2302
post@metzgerei-allmendinger.de | www.metzgerei-allmendinger.de

Montag–Freitag 8.00 bis 13.00 Uhr und 14.30 bis 18.30 Uhr
Samstag 7.00 bis 13.00 Uhr | Mittwoch nachmittags geschlossen

---

Suche 2½-3-Zimmer-Wohnung in Sonnenbühl.

Physiotherapeut B.Sc. in Anstellung, Nichtraucher, keine Haustiere.
Miete inklusive Nebenkosten bis 700 €.

Telefon 0157 76 94 60 55

Ich will auf der Alb bleiben. Suche Haus zur Miete.

Bin eine verwitwete Frau, 68 Jahre mit Hund.
Über eine Antwort würde ich mich sehr freuen.

Telefon 07128 380 51 88

Wir suchen eine/n…

Golfclubsekretariat
Front- und Backoffice Mitarbeiter/in (w/m/d)

im traditionsreichen Club in Baden-Württemberg zum 1. April 2024.

Der 1986 gegründete Golfclub Reutlingen-Sonnenbühl e. V. ist einer der attraktivsten 18-Loch-Golfplätze der Region. Der Verein versteht sich als moderner Dienstleister, der seinen über 700 Mitgliedern und seinen zahlreichen Gästen perfekte Bedingungen für den gepflegten Golfsport bietet.

Ihre Aufgaben
- Sie heißen unsere Mitglieder und Gäste willkommen.
- Sie beantworten die Fragen zu Veranstaltungen, Terminen, Mitgliedschaften, …
- Sie beraten unsere Gäste beim Kauf von Greenfees, Kursen oder Mitgliedschaften.
- Sie pflegen die Stammdaten und organisieren das Sekretariat von der Korrespondenz bis zur Materialbeschaffung.
- Sie unterstützen das Management bei Marketing und Öffentlichkeitsarbeit, sowie bei der Gewinnung von Sponsoren.
- Sie sind die Schnittstelle zu unserem Steuerberater bei der Buchhaltung.

Wir wünschen uns von Ihnen
- eine abgeschlossene kaufmännische Ausbildung
- praktische Erfahrungen in einem Dienstleistungsberuf wie Hotellerie, Tourismus oder Fitnessbranche
- gutes Organisationstalent
- Freude am Umgang mit Menschen und ein freundliches und serviceorientiertes Auftreten
- Bereitschaft zur Arbeit auch an Wochenenden und Feiertagen
- gute EDV-Kenntnisse
- gute Kenntnisse im Umgang mit Internet- und Social-Media-Plattformen
- die Fähigkeit im Team zu arbeiten

Wir bieten Ihnen
- leistungsgerechte Bezahlung
- Vollzeitstelle oder auf Wunsch auch Teilzeit
- langfristige Anstellung in familiärer Atmosphäre
- abwechslungsreiches Arbeiten inmitten der Natur auf der schönen Schwäbischen Alb
- Weiterbildung zum/zur Golfsekretär/in beim Studieninstitut IST

Bewerbungen mit Lebenslauf und Zeugnissen sowie Angabe der Gehaltsvorstellungen senden Sie bitte bis spätestens 15. März 2024 an:

Matthias Eschle, Präsident des Golfclubs Reutlingen-Sonnenbühl e. V.
Gewann vor Staudach 2, 72820 Sonnenbühl
E-Mail praesident@albgolf.de

dER fINK vERLAG

ANZEIGEN BESTELLSCHEIN

Füllen Sie bitte das Formular vollständig aus um einen reibungslosen Ablauf zu gewährleisten. Schreiben Sie deutlich lesbar, damit Fehlerquellen ausgeschlossen werden. Wir bitten Sie, Ihre Anzeige bis spätestens **dienstags, 12.00 Uhr** bei uns einzureichen. Bitte beachten Sie den abweichenden Anzeigenschluss für Pfullingen und Laichingen, damit eine termingerechte Veröffentlichung gewährleistet ist. Schicken Sie Ihre Anzeige bitte per Fax **07121 9793 - 993** oder per E-Mail **anzeigen@der-fink-verlag.de** an uns.

Erscheinungstermin _____

Name _____

Vorname _____

Straße _____

PLZ | Ort _____

Telefon _____

- ☐ Berghülen
- ☐ Erbach
- ☐ Geislingen
- ☐ Gomadingen
- ☐ Gönningen
- ☐ Griesingen
- ☐ Hayingen
- ☐ Hengen
- ☐ Heroldstatt
- ☐ Hohenstein
- ☐ Hülben
- ☐ Lautlingen
- ☐ Lichtenstein
- ☐ Mehrstetten
- ☐ Merklingen
- ☐ Nellingen
- ☐ Oberdischingen
- ☐ Pliezhausen
- ☐ Riederich
- ☐ Römerstein
- ☐ Schelklingen
- ☐ Sonnenbühl
- ☐ St. Johann
- ☐ Walddorfhäslach
- ☐ Westerheim

- ☐ Pfullingen **Anzeigenschluss: Di, 9.00 Uhr**
- ☐ Laichingen **Anzeigenschluss: Mo, 12.00 Uhr**

IBAN _____

Mit dem Einzug per Lastschrift von meinem Konto für die anfallenden Gebühren der Anzeige bin ich einverstanden!

Datum | Unterschrift _____

Die Auftragsannahme und -abwicklung erfolgt ausschließlich auf der Grundlage unserer allgemeinen Lieferungs-, Leistungs- und Zahlungsbedingungen in der zum Zeitpunkt des Vertragsabschlusses gültigen Fassung, die Sie im Internet unter www.der-f.ink/AGB abrufen können. Auf Wunsch senden wir Ihnen diese gerne zu. Entgegenstehende Bedingungen des Kunden erkennen wir nicht an, es sei denn, sie wurden schriftlich vereinbart.

TEXT _____

Vielen Dank für Ihren Auftrag!

Fink GmbH – Druck und Verlag | Sandwiesenstr. 17 | 72793 Pfullingen | Telefon. 07121 9793 - 0 | Telefax. 07121 9793 - 993 | Email. anzeigen@der-fink-verlag.de
Registergericht Stuttgart HRB 352034 | Geschäftsführer. Martin Fink | Id Nr. DE 146477785 | St. Nr. 78095/21904

Die Fa. PFANDER exportiert seit über 30 Jahren Förderketten, Getriebe, Motoren und Werkzeuge an Industriefirmen in 45 Länder. Details siehe: www.pfander.com

Für unser Versandlager in Pfullingen suchen wir eine/n

Mitarbeiter/in (m/w/d) für Versand, Kontrolle, Exportverpackung

Die Aufgabe ist vielseitig: Die Prüfung technischer Artikel, das Einbuchen in unser IT-System und das Verpacken für den Exportversand. Gelegentlich sind LKW zu beladen und auch Gewichte zu heben (bis ca. 20 kg). PC-Kenntnisse sind notwendig, ein Führerschein und Staplerschein wären hilfreich.
Seiteneinsteiger? Trotzdem bewerben, wir schulen Sie.

Die Stelle ist als volle Stelle (38 Stunden pro Woche) geplant, Montag – Freitag. Beginn gerne ab sofort. Eventuell kann eine 70% Stelle angeboten werden.

Bitte senden Sie Ihre Kurzbewerbung per Mail oder rufen Sie uns an, wenn Sie mehr wissen möchten:
axw@pfander.com
Herrn Welsch, Telefon 07121-371861

PFANDER Handelsgesellschaft mbH,
Hermann-Burkhardt-Str. 15, 72793 Pfullingen

PFANDER

Arbeiten, wo andere Urlaub machen!

Das Albquell Bräuhaus ist eine Privatbrauerei mit Braugasthof und Gästehaus im Herzen der Schwäbischen Alb, die sich durch Tradition, Handwerk und eine familiäre Atmosphäre auszeichnet.

Zur Leitung unseres Teams suchen wir eine(n) gelernte(n)

Küchenchef / Koch (w/m/d)
in Vollzeit/Teilzeit

mit ausgezeichneten Kenntnissen in der traditionellen schwäbischen Küche, aber gerne auch neuen, pfiffigen Ideen, um unsere besten regionalen Zutaten zur Geltung zu bringen. Bewerber mit ähnlicher Ausbildung oder langjähriger Kocherfahrung, aber auch ältere Bewerber werden gerne berücksichtigt.

Gute Deutschkenntnisse sind zwingend erforderlich.

Wir bieten Ihnen geregelte Arbeitszeiten (**sonntags geschlossen**).

Bewerbungen bitte schriftlich oder per E-Mail an: **Albquell Bräuhaus, z.Hd. Herrn Lambert Schmid**, Am Lindenplatz 6, 72818 Trochtelfingen, Tel. 07124-733, info@albquell-brauhaus.de

Freundliche, erfahrene

Haushaltshilfe

Von **Seniorenhaushalt** für einige Stunden wöchentlich (nach Absprache) gesucht. **Angemessene Bezahlung ist selbstverständlich!**

Telefon 07128 / 2450

Zur Ergänzung unseres kreativen Teams suchen wir ab sofort:

Nutzfahrzeugmechaniker/-mechatroniker (m/w/d)
Landmaschinen- oder Baumaschinenmechaniker (m/w/d)

Details unter: www.volkgermany.de
Aussagekräftige Bewerbung an:
bewerbung@volkgermany.de

VOLK
Int. Maschinentransporte

Wir suchen dich!

Für den Forellenhof Gästeservice Teil-oder Vollzeit

- **Empfangsmitarbeiter (m/w/d)**
- **Servicemitarbeiter (m/w/d)**
- **Thekenkraft (m/w/d)**

Komm jetzt in unser erfolgreich wachsendes Unternehmen. Wir freuen uns auf deine Bewerbung. Die Familien Gumpper & Stoll

Forellenhof Rössle
HOTEL & RESTAURANT

gerne per Mail an
karriere@forellenhof-roessle.de
weitere Infos unter
www.forellenhof-roessle.de/karriere

BADER
BAD
HEIZUNG
KÜCHE

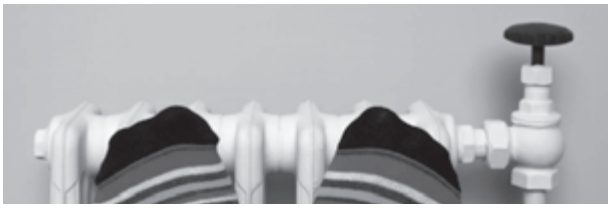

Heizung sanieren – JETZT!

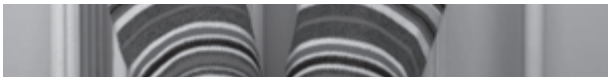

Heizungsanlagen sind so individuell wie die Häuser, in die sie eingebaut werden. Kompetent geplant, den Sanierungszuschuss beantragt und meisterhaft bei Ihnen Zuhause eingebaut.

WIR FREUEN UNS AUF IHRE ANFRAGEN.

Bader Haustechnik GmbH
Münsinger Straße 7
72534 Hayingen
Tel. 07386 9796-0
info@bader-haustechnik.de
www.bader-haustechnik.de

dER FINK VERLAG

IHR **MITTEILUNGSBLATT** ABO

Wöchentlich informiert sein über das Wichtigste aus Ihrer Gemeinde:

Amtliche Bekanntmachungen und Informationen **Nachrichten aus Ihrer Gemeinde** **Vereinsnachrichten**
Kirchliche Nachrichten **Geschäftliches**

ABO ANFRAGE-FORMULAR

Einfach ausfüllen und an uns senden. Selbstverständlich können Sie Ihre Abo-Bestellung auch per Telefon **07121 9793 - 0**, Telefax **07121 9793 - 993** oder per E-Mail **vertrieb@der-f.ink** durchgeben.

Ich frage hiermit die Kosten für das Mitteilungsblatt der rechts angekreuzten Gemeinde an.

- ☐ Berghülen
- ☐ Erbach
- ☐ Geislingen
- ☐ Gomadingen
- ☐ Gönningen
- ☐ Griesingen
- ☐ Hayingen
- ☐ Hengen
- ☐ Heroldstatt
- ☐ Hohenstein
- ☐ Hülben
- ☐ Laichingen
- ☐ Lautlingen
- ☐ Lichtenstein
- ☐ Mehrstetten
- ☐ Merklingen
- ☐ Nellingen
- ☐ Oberdischingen
- ☐ Pliezhausen
- ☐ Pfullingen
- ☐ Riederich
- ☐ Römerstein
- ☐ Schelklingen
- ☐ Sonnenbühl
- ☐ St. Johann
- ☐ Walddorfhäslach
- ☐ Westerheim

Name _____

Vorname _____

Straße _____

PLZ | Ort _____

Telefon _____

Email _____

IBAN _____

Mit dem Einzug per Lastschrift von meinem Konto für die anfallenden Gebühren für das Abo bin ich einverstanden!

Datum | Unterschrift _____

Sollten Sie nicht am Lastschriftverfahren teilnehmen, erhalten Sie eine Rechnung. Die Auftragsannahme und -abwicklung erfolgt ausschließlich auf der Grundlage unserer allgemeinen Lieferungs-, Leistungs- und Zahlungsbedingungen in der zum Zeitpunkt des Vertragsabschlusses gültigen Fassung, die Sie im Internet unter www.der-f.ink/AGB abrufen können. Entgegenstehende Bedingungen des Kunden erkennen wir nicht an, es sei denn, sie wurden schriftlich vereinbart.

Fink GmbH Druck & Verlag | Sandwiesenstr. 17 | 72793 Pfullingen | Telefon. 07121 9793 - 0 | Telefax. 07121 9793 - 993 | Email. vertrieb@der-f.ink
Registergericht Stuttgart HRB 352034 | Geschäftsführer. Martin Fink | Id Nr. DE 146477785 | St. Nr. 78095/21904

Broschüren Präsentationsmappen Flyer Kataloge Geschäftsausstattungen Poster Lettershop Mailings Kalender Postkarten Verpackungen Durchschreibesätze Blöcke Letterpress personalisierte Drucksachen Digitaldruck Lack-Veredelungen Kaschierungen Prägungen Stanzungen FSC®-zertifizierte Papiere lebensmittelkonforme Produktion 100% lOKAl®

printbyfink

FINK GMBH | Sandwiesenstr. 17 | 72793 Pfullingen | www.**der-f.ink**

Wir suchen in Vollzeit / Teilzeit:

Sachbearbeiter Rechnungsprüfung (m/w/d)

Ihre wichtigsten Aufgaben:
- Digitale Rechnungsprüfung: sachliche und rechnerische Prüfung von Rechnungen und Gutschriften
- Unterstützung der Debitoren- und Kreditorenbuchhaltung

Ihr Profil:
- Abgeschlossene kaufm. Ausbildung
- Berufserfahrung im Rechnungswesen

Ihre Benefits:
- Familiäre Unternehmensgruppe mit Zukunftsperspektive
- Wertschätzung von Engagement und Mitdenken
- Arbeitszeitflexibilität
- Geburtstagsüberraschung
- Essenszuschuss im Betriebsrestaurant
- Mitarbeiterevents

Hier ganz einfach bewerben:

Noch unsicher? Wir beantworten gerne offene Fragen.

Emil Schmid Maschinenbau GmbH & Co. KG
Melchinger Str. 19 · 72820 Sonnenbühl
Ellen Bauder · Tel. +49 7128 924-2460
karriere@schmid-maschinenbau.de
www.schmidgruppe.de

SCHMID MASCHINENBAU

KÜCHENHELD/IN GESUCHT!

Werde Teil unseres Teams!

Hast Du Freude daran, unsere Gäste mit hausgemachten Leckereien zu verwöhnen? Dann bist du bei uns genau richtig! Unser Team bietet flexible Arbeitszeiten samstags und sonntags.

NOCH FRAGEN?
Dann melde Dich unter 07128 9208080 oder per Mail an info@trendcafe-krone.de
Trendcafé | Rathausstr. 11
72820 Sonnenbühl

trendcafé krone

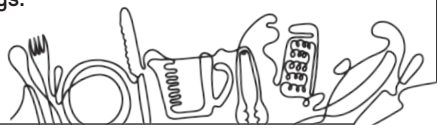

HONER ENERGIE-CENTER

Esso

Ihr zuverlässiger Lieferant für Energie

Heizöle · Kraftstoffe · AD-Blue · Autogas · Tankkarten · Propangas
Technische Gase · Schmierstoffe · Tankservice · Energieberatung
Brennholz/Pellets

Honer Mineralölhandel GmbH
Robert-Bosch-Str. 6–8
72622 Nürtingen
www.esso-honer.de
Tel. 07022/60248-0
Fax 07022/60248-29
info@esso-honer.de

Metzgerei Luz

Bei uns geht's um die Wurst!

Gönninger Straße 42, Bronnweiler,
Telefon 07072 912711, Fax 07072 912713

Zur Verstärkung unseres Teams

suchen wir zuverlässige und freundliche Hilfe im Verkauf (m/w/d)

in Voll- oder Teilzeit.

ALBKORN – unser Alb - unser Korn – mit Brot!

Haug – Die frische Bäckerei

Für Sie da in ✓ **Genkingen** ✓ **Erpfingen** ✓ **Willmandingen** **Telefon** 07128 922 00 ✓ und im **Inselladen Pfullingen** **Telefon** 07121 750 68 03

Unser Fasnet-Angebot:

- Apfel-Sahne-Berliner
- Vanille-Berliner
- Frühlings-Berliner
- Zwetschgen-Berliner oder unser Klassiker mit Himbeer Johannisbeer

6 Berliner gemischt im Karton nur 10,- €

- Apfelschnecken
- Dinkel-Quark-Bällchen
- Fasnetsküchle

Angebot solange Vorrat reicht!

Michael Haug | 72820 Sonnenbühl-Genkingen | Gönninger Straße 3
E-Mail baeckereihaug@web.de | @baeckereihaug | **www.baeckerei-haug.de**

---

3 für 2

KAUF 3 – ZAHL 2

3 reduzierte Artikel kaufen – nur 2 Artikel bezahlen.

Den günstigsten Artikel bekommen Sie geschenkt!

Rosenmontag und Fasnetsdienstag geschlossen.

schoser MODE & MEHR

Marktstrasse 31 · 72818 Trochtelfingen · modehaus-schoser.de

DIE NEUE Frühjahrs-MODE ist da!

▶ **Jetzt** bei uns **entdecken,** was den **Frühling** noch schöner macht. ▶ Die **neuen** Modekollektionen ▶ für **Damen, Herren und Kinder** sind eingetroffen. ▶ Top Markenqualität, trendige Styles.

▶ *online shoppen versandkostenfrei mit QR-Code*
www.betzshop.de

Auf der schönen Schwäbischen Alb aktuelle Mode und viel Qualität zum guten Preis.

Mode Werke Betz

So fühlt sich Luxus an.

Wir freuen uns auf Sie!

*72531 Hohenstein-Ödenwaldstetten . **geöffnet:** Mo.-Fr. 9-17 Uhr*

betz-modewerke.de

hipp-fensterbau GmbH & Co. KG

- Kunststoff-Fenster
- Kunststoff/Alu-Fenster
- Holz-Fenster
- Holz/Alu-Fenster

fenster hipp

Siemensstr. 11, 72818 Trochtelfingen
Tel.: 07124/9281-0, www.hipp-fenster.de

Jetzt, wo der Frühling bald kommt ist es unbedingt Zeit für neue Töne!

- Ortsnah
- Qualifiziert
- Faire Preise
- Für Jung und Alt
- Jetzt einsteigen!

Musikschule Seiler, Holdergasse 1, 72820 Sonnenbühl, Tel. 07128/3782, www.musikschule-seiler.com

Ihr Ford-Partner für Sonnenbühl

AutoMezger

www.automezger.de
Telefon 07475 91236

Ford

KOMPETENZ AM DACH,

gibt es nur beim Fachbetrieb.

Ihr Meisterbetrieb.

Klaus Eberhardt
Dachdecker | Klempner

Dieselstr. 8 · 72805 Lichtenstein
Telefon 07129-922765
www.dachdecker-eberhardt.de

Fischer's HOTEL GARNI

Eine freundliche Begrüßung ist der Schlüssel zur Gastlichkeit.
Bewerben Sie sich jetzt als:

REZEPTIONIST
(m/w/d) in Voll- und Teilzeit für unser Hotel Garni in Mössingen.

Bewerben Sie sich jetzt direkt:
Frank Puccia: f.puccia@brauhaus-moessingen.de
oder Telefon 07473 954451
www.brauhaus-moessingen.de/jobs

maier raumausstattung
ideen | raum | geben

Jalousien
bodenbeläge
parkett
gardinen
rollos
markisen
insektenschutz
plissee

Heerstraße 1
72393 Burladingen-Ringingen
Telefon 07475 9559-0
info@maier-raumausstattung.de
www.maier-raumausstattung.de

•NEU•NEU•NEU•NEU•NEU•NEU•NEU•

http://www.shop-fotografie-jill-carstens.de/upload

Ihr habt Bilder vom Urlaub oder auf dem Handy
und wollt Abzüge/Leinwände/Fotogeschenke o.ä.
Kein Problem, ihr könnt ganz gemütlich von daheim bestellen.
Die Bilder kommen aus einem Fachlabor zu euch heim.
Probiert es gerne aus :)

Bei Fragen immer melden.

Fotografie Jill Carstens
Mit Liebe fotografiert.

Portraits in jedem Alter · Hochzeitsfotografie · Familienfeste
Erotik · Babybauch · Events · Immobilien

Bei uns: *Schreib & Schulbedarf sowie schönes zum Verschenken*

Poststr. 15 - 72820 Sonnenbühl
Telefon : 07128 / 380 34 87
Mobil : 0160 / 977 11 607
post@fotografie-jill-carstens.de

Geöffnet: Dienstag 9:30-12 und 14:30-18 Uhr
Donnerstag 14:30-18 Uhr

Voll-/Teilzeitkraft (m/w/d), 538-€-Basis im Bereich Werkschutz

für Betrieb in Hohenstein-Oberstetten ab sofort gesucht.

Tariflohn mit allen gesetzlichen Zuschlägen.

info@ott-security-service.de
Telefon 0172 / 7245459
Schwellerhalde 36 · 72770 Reutlingen

OTT Security Service

FAHRSERVICE BARTETZKO ENGSTINGEN

Telefon 07129 7475

Fahrten zur:
- Dialyse
- Chemotherapie
- Strahlentherapie
- Krankenfahrten
- Schülerbeförderung
- Behindertenbeförderung
- Flughafentransfer

Auflösung Büro:

Kuhlmann Laufwagenzeichenmaschine mit Zeichentisch 90x180 cm

2 Hänge-Registraturschränke in Eiche natur, je 4 Schübe b/t/h = 46x65x136 cm

1 Planschrank in Buche natur für gerollte Pläne, mit 140 Fächer o 42 mm b/t/h = 57x71x81 cm

Wandregale auf Schienen mit Träger, Halter und Regalböden, weiß in verschiedenen Abmessungen

Telefon 0170-439 97 63

Frische & Qualität

Rein Landmetzgerei

Freitag, 09.02. – Donnerstag, 15.02.2024

Wochenangebote

Rostbraten	100 g	**2,99** €
Hackfleisch gemischt	100 g	**1,09** €
Zwiebelmettwurst	100 g	**1,89** €
Wurstsalat	100 g	**1,49** €
Bayerntaler 45% Fett i.Tr.	100 g	**1,39** €

Tagesessen

Di: Sauerbraten mit Spätzle und Blaukraut
Mi: Bauerntopf mit Nudeln

Inhaber: Jochen Rein
Pfullinger Straße 1 · 72820 Sonnenbühl · Telefon 0 71 28 / 5 13

Ferienwohnung in Willmandingen zu vermieten. 32 qm
Wochenpreis 200 € Monatspreis 650 €
Tel: 01738 949564

Verpachtung Freibad-Kiosk Honau

Für den Kioskbetrieb im Freibad Honau wird ab der Saison 2024 ein/e neue/r Pächter/in gesucht.

Bitte richten Sie Ihre Bewerbung unter Beifügung Ihres Gastronomiekonzeptes bis zum 19.02.2024 an die Ortsverwaltung Honau:

Ortsamt Honau
Claudia Will
Schulstr. 8
72805 Lichtenstein
claudia.will@gemeinde-lichtenstein.de

Symbol SUDOKU

Jedes Spiel besteht aus 3 x 3 Blöcken, die wiederum in 3 x 3 Felder aufgeteilt sind. In einigen Feldern sind bereits Symbole vorgegeben, die restlichen Felder müssen mit den Symbolen aufgefüllt werden. Jedes Symbol darf nur einmal pro Block und in jeder horizontalen und vertikalen Reihe vorkommen.

dER fINK vERLAG

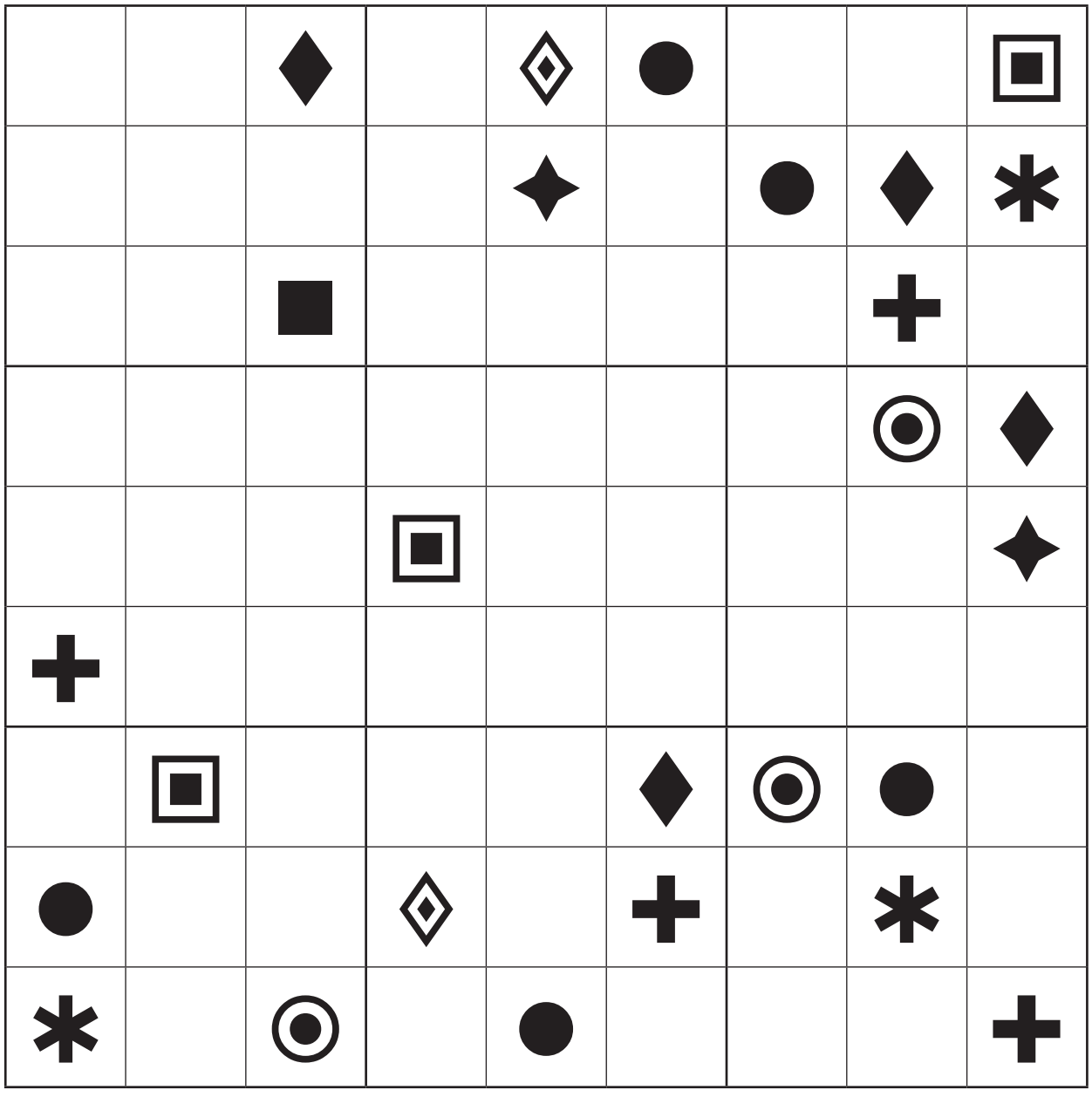

Fassaden
Geländer
Treppen
Vordächer
UDO RUF METALLBAU
Kontakt
0173 941 74 69
Dompfaffweg 6
72818 Trochtelfingen
info@rufmetallbau.de
www-rufmetallbau.de

Bio - Weinmarkt

Am Freitag 09.02. wegen Betriebsausflug geschlossen

Undinger Weinkeller
Zeughausstraße 4
72820 Sonnenbühl
Tel: 07128 - 3709
mail@undinger-weinkeller.de
www.undinger-weinkeller.de

Öffnungszeiten:
Do. & Fr.: 16:00 - 20:00 Uhr
Samstag: 10:00 - 14:00 Uhr

Weinproben:
- während unseren Öffnungszeiten
- nach Absprache

www.hailfinger-bau.de • Lichtensteinstr. 6 • 72820 Sonnenbühl

Hailfinger bau.de
Hoch- und Tiefbau Sonnenbühl

Bild: (c) Fotolia/Andrey Armyagov

Individuelle Konzepte sind unsere Stärke. Mit Sicherheit finden wir auch für Sie die beste Lösung.

Jetzt informieren!
Tel. 07128-2343

Geschulter Fachbetrieb Service plus
Meisterhaft Deutsche Bauwirtschaft
KHS Reutlinger Energiefachbetrieb

▸Hoch- und Tiefbau
Ihr Bauunternehmen aus der Region

▸Altbausanierung
Zuverlässig, schnell, perfekt...

▸Regenwasser-Nutzung
Sparen Sie Geld - mit Hilfe der Natur

▸Gartenanlagen
Konzepte von Meisterhand

HUMMEL Stuckateur

Hummel Stuckateur GmbH
Uhlandring 21
72829 Engstingen

Tel. 07129 932929
Fax 07129 932949
info@hummel-stuckateur.de
www.hummel-stuckateur.de

- Innenputz
- Außenputz
- Trockenbau
- Wärmedämmung
- Gesundes Wohnen
- Kreativtechniken
- Gerüstbau

SONNENALB QUALITÄT SEIT 1966 · PRÄMIERTE QUALITÄT VON DER SCHWÄBISCHEN ALB

Metzgerei Heinrich

Melchingen | Hechingen
Mössingen
Eningen | Killer

Unser Wochenendangebot

Fasnetsküchle fertig gebratene Fleischküchle	100g	**1,11** EUR
Rostbraten besonders zart und mager	100g	**2,99** EUR
Hausmacher Leberwurst Hoorig, Hoorig	100g	**1,09** EUR
Bierwurst und Käsebierwurst	100g	**1,45** EUR
Hot-Chili Knacker vorsicht scharf	100g	**1,45** EUR
Käsesalat	100g	**1,05** EUR

Qualität, Natürlichkeit und Frische.

Haus in Reutlingen-Sickenhausen

zu verkaufen

Bj. 30 Anbau 66, Eckgrundstück 6,3 ar, Wohnfläche ca. 185 m², 6 Zimmer, 2 Bäder, 2 WC, Küche, Dachgeschoss ausbaufähig, Gewölbekeller, Wintergarten, 3 Garagen, sehr gute Anbindungen an B 27, B 28, Flughafen 20 Min. entfernt.

Antworten an j.sachert@t-online.de

Maryvonne Sommer
Physiotherapie & Fußpflege
Maryvonne Sommer
Länderstraße 2, 72820 Sonnenbühl-Undingen
Terminvereinbarung unter Tel. 07128/927050
Mo.-Fr. 8:00-12:30Uhr & Mo.-Do. 14:30-18:00Uhr

Termine nach Absprache / auch Hausbesuche

- Krankengymnastik
- Klassische Massagen
- Manuelle Therapie
- man. Lymphdrainagen
- Elektrotherapie
- Wärme & Kältetherapie
- Triggerpunktmassagen
- Fußreflexzonenmassagen
- Spangentechnik (bei eingewachsenen Nägeln)

Für alle Kassen nach ärztlicher Verordnung

Leibfritz
www.leibfritz-reisen.de

TAGESREISEN

02.03. Cavalluna Stuttgart - »Land der Tausend Träume«	ab 90 €
02.03. Ostereiermarkt Maulbronn	59 €
23.03. Gasometer Pforzheim	65 €
31.03. Osterbrunch inkl. Schifffahrt & Pfahlbauten	139 €
04.04. Orchideenschau Mainau und Konstanz	75 €
20.04. Auf den Spuren der Rosenheim Cops	85 €
26.04. Das große Schlagerfest XXL Stuttgart	ab 139 €
27.04./18.05. Landesgartenschau Wangen im Allgäu	75 €
12.05. Muttertagskreuzfahrt auf dem Bodensee	135 €
14.08. Bregenzer Festspiele - Der Freischütz	ab 229 €

MEHRTAGESREISEN

29.03.-01.04. Lago Maggiore - bezaubernde Seenlandschaften	ab 529 €
11.04.-14.04. Tulpenblüte Holland	ab 544 €
09.05.-12.05. Hafengeburtstag Hamburg	ab 569 €
14.05.-16.05. Bergdoktor Fantag	ab 449 €
17.05.-20.05. Quicklebendiges Amsterdam	ab 565 €
23.05.-26.05. Frühling in Südtirol	ab 479 €
30.05.-02.06. Prag	ab 438 €
04.07.-07.07. Spreewald	ab 489 €

SKIREISEN

Jeden Samstag Montafon	ab 75 €
24.02./16.03./06.04. Ischgl	ab 105 €
08.03.-10.03. SkiWelt Wilder Kaiser	ab 399 €
08.03.-10.03. Zillertal	ab 495 €
22.03.-24.03. Ischgl	ab 379 €
23.02.-25.02./15.03.-17.03. Serfaus-Fiss-Ladis	ab 333 €
01.03.-03.03./22.03.-24.03. Sölden	ab 445 €
08.03.-10.03. Sterzing/Ratschings	ab 365 €
26.04.-01.05. Tignes/Val d'Isère	555 €

Viele weitere Reisen finden Sie auf unserer Homepage!

TEL: 07128 - 687 • MAIL: info@leibfritz-reisen.de

Wilhelm Leibfritz GmbH & CO. KG • Am Genkinger Weg 1/1 • 72820 Sonnenbühl

---

-Metzgerei-
Pfeiffer
... hier geht's um die Wurst!

Wochenangebot

gültig vom Fr., 09.02. bis Do., 15.02.2024

Melchinger Straße 16
72820 Sonnenbühl-Willmandingen
Telefon 07128/927090
Telefax 07128/927859

Auf Ihren Besuch freut sich Fam. Pfeiffer und Mitarbeiter

Tafelspitz, zum Sieden und Braten	100 g	€ 1,89
Hackfleisch gemischt, Rind und Schwein	100 g	€ 1,09
Fleischkäse fein gebacken	100 g	€ 1,39
Schwarze Wurst, auch mit Chili oder Pfeffer	100 g	€ 0,95
Willmandinger Bauernschinken	100 g	€ 1,99
Saitenwürstchen	100 g	€ 1,49
Gekochter Hinterschinken, auch im 200 g Pack	100 g	€ 1,95

---

weible
Bestattungen & Trauerkultur

Für Sonnenbühl

T: 07121 78048 www.weible-bestattungen.de

Klavier,
Klarinette, Trompete,
Ventilblech...

Unterricht bei Ihnen daheim: von Anfänger bis Hochschulreife. Info über Termine, Ablauf, Kosten, Details: 07072-3258 (AB)

mail: musik-musik-musik-schumann@web.de

WE WANT YOU!

ZAHNÄRZTE
AM STADTGARTEN

Kaiserstraße 3/2
72793 Pfullingen
Tel.: 07121 / 7 84 88

ZUR VERSTÄRKUNG UNSERES TEAMS
SUCHEN WIR AB SOFORT (M/W/D) IN VOLL- ODER TEILZEIT:

ZAHNMEDIZINISCHE/N FACHANGESTELLTE/N

Wir sind eine familiäre Mehrbehandlerpraxis mit knapp 30 Mitarbeitern im Herzen von Pfullingen. Wir decken das gesamte Spektrum moderner Zahnheilkunde und Zahntechnik ab.

Wir bieten flexible Arbeitszeiten und ein tolles Betriebsklima, sowie Fortbildungs und Weiterbildungsmöglichkeiten. Wir sind an einer ehrlichen und langfristigen Zusammenarbeit interessiert.

Wir erwarten Anspruch an die eigene Professionalität, Kommunikationsbereitschaft, Teamfähigkeit und natürlich Spaß am Beruf.

www.zahnarzt-am-stadtgarten.de

BEWERBUNG BITTE AN:
backoffice@zahnarzt-am-stadtgarten.de

ABBUNDZENTRUM
St. Johann

WIR STELLEN EIN!

DICH ERWARTEN:

- moderne Maschinen
- vielseitige Holzbauprojekte
- abwechslungsreiche Aufgaben
- junges Team

Du bist Zimmerer*, Bauschreiner* oder motivierter Quereinsteiger* im Holzbau?
Dann meld dich bei uns! Wir freuen uns, von dir zu hören!
*(m/w/d)

JETZT BEWERBEN!

Schreib uns direkt auf Insta oder Mail an:
c.baechle@abbundzentrum-stjohann.de

SCAN ME

GROSSE JOBBÖRSE

SIE SUCHEN AZUBIS?!?

Gerne unterbreiten wir Ihnen ein persönliches Angebot zum **FARBSONDERPREIS!**

1. Veröffentlichung:

KW 07

Anzeigenschluss:

Do, 08.02.24, 12 Uhr

2. Veröffentlichung:

KW 09

Anzeigenschluss:

Do, 22.02.24, 12 Uhr

Telefon **07121 9793 - 0**
Email **anzeigen@der-fink-verlag.de**

dER fINK VERLAG

FINKGMBH
www.der-f.ink

WIR SUCHEN DICH ZUR VERSTÄRKUNG UNSERES TEAMS

AB SOFORT

OFFSETDRUCKER / MEDIENTECHNOLOGE DRUCK m/w/d

IN VOLLZEIT

Deine Aufgaben:

- Einrichten und Bedienen unserer Druckmaschinen Heidelberger SM52 und XL75
- Selbstständige Farbabstimmungen
- Überwachen der Anlagen und Zusatzaggregate
- Stetige Qualitätskontrolle im Fortdruck sowie Beachtung von Terminvorgaben
- Vorbereitung, Pflege und Wartung von Drucksystemen

Dein Profil:

- Abgeschlossene Ausbildung zum Medientechnologen m/w/d
- Qualitätsbewusstsein, selbstständige Arbeitsweise, Organisations- und Koordinationstalent, technisches Verständnis, Kreativität und Teamfähigkeit
- Bereitschaft zu Mehr- und Schichtarbeit
- Einhaltung von Ordnung, Sauberkeit und Arbeitssicherheit

Wir bieten:

- Altersvorsorge (BAV) inkl. Zuschuss
- Obst und Kaffee for free
- Wir sind Job-Rad und Business-Bike Partner
- Stetig wechselndes Corporate Benefits Programm
- Fitnesspartner vor Ort inkl. Förderung
- Sanitär-, Umkleide-, Ruhe- und Aufenthaltsräume
- Arbeitszeiten angepasst an öffentliche Verkehrsmittel

Wir freuen uns auf eine schriftliche Bewerbung per E-Mail oder Post, mit Angabe des frühestmöglichen Eintrittstermins.

FINK GMBH | Sandwiesenstr. 17 | 72793 Pfullingen
Personalabteilung, Herr Menconi | E-Mail. christiano.menconi@der-f.ink
Telefon. 07121 9793-444 | Web. www.der-f.ink

e-masters

Junges dynamisches Unternehmen sucht

Servicetechniker m/w/d
Fachrichtung Hausgeräte

Haben Sie Lust auf etwas Neues und möchten Sie in unserem Hause die Zukunft mitgestalten?

Quereinstieg ist möglich - Voraussetzung: ausgebildete Elektrofachkraft. Wir bieten Ihnen eine fundierte Aus- und Weiterbildung, eine übertarifliche Bezahlung und gute Sozialleistung. Über Ihre schriftliche Bewerbung freuen wir uns.

Riedinger ELEKTRO
Stark in Leistung und Service

ELEKTRO-RIEDINGER.DE

Benediktusweg 11
72531 Hohenstein-Oberstetten
Telefon 0 73 87 - 9 89 30

Markwiesenstraße 6
72770 Reutlingen
Telefon 0 71 21 - 32 97 77

HIER KÖNNTE IHRE ANZEIGE STEHEN.

Email: anzeigen@der-fink-verlag.de
Telefon: 07121 9793 - 0

Alles rund um Land- und Gartentechnik HIRLINGER LANDTECHNIK

Service • Verkauf • Reparatur

Steinbraike 10 • 72393 Burladingen-Melchingen
TEL. 07126/1020 • www.landtechnik-hirlinger.de

Die Sonnenmatte

Sie suchen eine Beschäftigung auf **Minijob-Basis** (max. 520,- €) oder einen **Teilzeitjob** und können sich vorstellen am Tag mind. 4 Std. zu arbeiten? Dann sind Sie bei uns genau richtig! Wir suchen für die Reinigung unserer schönen Ferienhäuser tatkräftige und motivierte

Reinigungskräfte (w/m/d)

Arbeiten in einem tollen Team und flexibel gestaltbare Arbeitstage wären Ihr Wunsch? Dann freuen wir uns auf Ihre Bewerbung per Mail oder Ihren Anruf.
Telefon 07128 92 99-0 **oder per E-mail** info@die-sonnenmatte.de

Feriendorf Sonnenmatte | Sonnenmatte 51/1 | 72820 Sonnenbühl-Erpfingen
Telefon 07128 92 99-0 | **E-Mail** info@die-sonnenmatte.de
www.die-sonnenmatte.de

Stein gehabt !

... wir haben eine Baustelle für Dich !

Maurer (m/w/d)
Bauhelfer (m/w/d)
Auszubildender Hochbau (m/w/d)

WIR BIETEN DIR:

- unbefristetes Arbeitsverhältnis
- leistungsgerechte Bezahlung
- betriebliche Altersvorsorge
- örtliche Mitfahrgelegenheiten
- lokale Baustellen im Umkreis

GECKELER
Hoch- und Tiefbau GmbH

Erdarbeiten • Neubauten
Industriebauten • Sanierungen
Umbauten aller Art

Stettener Straße 34 • 72820 Sonnenbühl-Erpfingen
Telefon 0 71 28 / 6 54 u. 25 59 • www.geckeler-bau.de

Meisterbetrieb
Zertifiziert für
Service plus

Bewerbungen per Mail:
info@geckeler-bau.de

Private Kleinanzeige

für nur 22,20€ (zzgl. MwSt.)

Telefon 07121 9793-0
E-Mail anzeigen@der-fink-verlag.de

Fischer's
HOTEL GARNI

Gepflegte Gastlichkeit fängt mit gepflegten Räumen an.
Bewerben Sie sich jetzt als:

REINIGUNGS-KRAFT
(m/w/d) in Voll- und Teilzeit für unser Hotel Garni in Mössingen.

Bewerben Sie sich jetzt direkt:
Frank Puccia: f.puccia@brauhaus-moessingen.de
oder Telefon 07473 954451
www.brauhaus-moessingen.de/jobs

Krankengymnastikpraxis

Sibylle und Friedhelm App – Laiblinsplatz 10 – Pfullingen

Physiotherapeut(in) (m/w/d) in Teilzeit bis zu 30 Wochenstunden oder auf 538-Euro-Basis gesucht.

Wir bieten: familienfreundliche Arbeitsbedingungen, Unterstützung bei Fortbildungen, 30-Minuten-Takt, faires Gehalt, betriebliche Altersvorsorge und Tankgutscheine.

Wir freuen uns auf Deine Bewerbung.
E-Mail: friedhelm.app@outlook.de, Tel.: 07121/790283

Werde Teil unseres netten Teams – wir suchen Dich!

lauterdörfle® -touristik

Zum Reinigen unserer Ferienhäuser suchen wir eine

zuverlässige Reinigungskraft (m/w/d)

in Teilzeit oder auf 538,- €-Basis.

Haben wir Dein Interesse geweckt?
Dann melde Dich unter *info@lauterdoerfle.de* oder gern auch telefonisch unter 07386/97 70 56.

Lauterdörfle-Touristik
Frau Nadine Herb, Ferienpark Lauterdörfle, 72534 Hayingen

Voll
Wert.

zfp
Südwürttemberg

Freiwilliges Soziales Jahr
in Zwiefalten

Ab September 2024:
Wir haben eine passende Stelle für dich!

Zu deinen interessanten Aufgaben gehören

- pflegerisch begleitende und betreuende Verrichtungen zur Unterstützung von Patient:innen oder Bewohner:innen
- organisatorische und administrative Aktivitäten wie Hol- und Bringdienste, PC- und Telefonarbeiten
- hauswirtschaftliche Unterstützung auf den Stationen und Wohnbereichen u. v. m.

Wir bieten

- partnerschaftliche Zusammenarbeit in tollen Stationsteams
- pädagogische Begleitung bei der beruflichen Orientierung sowie Seminare und Exkursionen
- Du erhältst monatlich eine Vergütung von insgesamt 500 Euro, inklusive aller Sozialversicherungsleistungen, 25 Bildungstage und 26 Tage Erholungsurlaub.

Information und Bewerbung

ZfP Südwürttemberg I Abteilungsleitung I Andrea Armbruster
Hauptstraße 9 I 88529 Zwiefalten
Telefon 07373 10-3237 I andrea.armbruster@zfp-zentrum.de

www.zfp-karriere.de/vollwert **vollwert_zfp**

DU ♥ BIER?

DANN MACH KARRIERE BEIM FISCHER

Mit einem Fischer's LKW sind Sie immer gern gesehen.
Bewerben Sie sich jetzt als:

BIERFAHRER

(m/w/d) für unsere Familienbrauerei in Mössingen.

Dafür brauchen wir Sie: Sie liefern unser beliebtes Bier in der Region rund um Mössingen, Tübingen, Reutlingen, Zollernalbkreis und im Großraum Stuttgart aus an unsere Kunden aus Handel, Vereinen und Gastronomie. Außerdem unterstützen Sie bei Bedarf unser Team im Getränkelager.

Wir freuen uns auf Sie: Sie haben den Führerschein Klasse CE und evtl. den Staplerschein. Unseren Kunden begegnen Sie immer gut gelaunt und zuvorkommend. Sie sind flexibel, zuverlässig und packen gerne mit an.

Das erwartet Sie bei uns: Sie fahren einen modernen LKW und haben geregelte Arbeitszeiten. Ihr Arbeitsplatz ist sicher und die Entlohnung gut. Das Betriebsklima ist familiär und Sie arbeiten in einem netten Team. Und natürlich gibt's leckeres Fischer's Bier als Haustrunk gratis.

Fischer's BRAUHAUS MÖSSINGEN

Bewerben Sie sich jetzt direkt via E-Mail an: Frank Puccia
f.puccia@brauhaus-moessingen.de
oder Telefon 07473 954451
www.brauhaus-moessingen.de/jobs

MIT IHRER ANZEIGE NEUE KUNDEN WERBEN
Email. anzeigen@der-fink-verlag.de | Telefon. 07121 9793-0

Schreinerei Herrmann

Möbel • Innenausbau
Fenster und Türen in allen Ausführungen

Jörg Herrmann

...denn, wie der Schreiner kann's keiner!

Poststraße 24
72820 Sonnenbühl-Undingen
Telefon: 0 71 28/23 37

www.schreinereijörgherrmann.de - jherrmannsch@t-online.de

OPTIK GUT
OPTIK GUT - ALLES GUT

Goldankauf vom Fachmann
(auch Zahngold und Silber)

Münsingen
Marktplatz 6

Zwiefalten
Hauptstraße 10

Unsere Filiale in Pfullingen
Uhren • Optik • Schmuck
Wörner
Kirchstraße 11

Private Kleinanzeige
für nur 22,20€ (zzgl. MwSt.)

Telefon 07121 9793-0
E-Mail anzeigen@der-fink-verlag.de

Ihr kompetenter Partner seit
1977
Meisterfachbetrieb

HUMMEL
FENSTER · SONNENSCHUTZ
TERRASSEN · LAMELLENDACH

Andreas Hummel
Eberhard-Finckh-Straße 40
72829 Engstingen
info@hummel-engstingen.de
Telefon: 07129 928600

%
Jetzt attraktive Konditionen sichern!

Strahlende Aussichten, perfekt gerahmt.
Fenster für mehr Licht & Lebensqualität

Förderfähig für
Neubau & Renovierung

- Fenster und Haustüren
- Toranlagen
- Sonnenschutz
- Terrassen- und Lamellendächer
- Insektenschutz
- Reparaturservice

BESUCHEN SIE UNSERE BERATUNG

Attraktive Wohnanlage mit zukunftsweisender Energieversorgung:
- innovative Wärmezentrale
- hocheffiziente Wärmepumpe
- Photovoltaikanlagen auf den Dächern
- 2- bis 5-Zimmer-Wohnungen barrierefrei erreichbar

SAMSTAG, 10. FEBRUAR 2024 VON 13 - 14.30 UHR
IM ELISENWEG 42-46 IN PFULLINGEN

cubus
Bau Projekt Entwicklung

CUBUS MODERN LIVING GMBH
Tel: 07144-8015-13
pfullingen@cubus-bau.de

Immo Scout24

Ihr Ansprechpartner für Preis & Leistung:
Wolfgang Gekeler
Grießstraße 22, 72820 Sonnenbühl
Telefon: 07128 29 13
E-Mail: Wolfgang.Gekeler@wgv.de

Arnold
FENSTERBAU

Service plus

Arnold Fensterbau GmbH
Pfronstetter Straße 16
72818 Tro.-Wilsingen
Tel. 07388 993599
www.arnold-fenster.de

- Fenster
- Haustüren
- Rollladen
- Einbruchschutz
- Altbausanierung
- Terrassenüberdachungen

Wie wär's mit einer Präsentationsmappe?
Sprechen Sie uns an.

FINK GMBH | 07121 9793-0 | info@der-f.ink

Mayer

Rollläden · Jalousien
Markisen · Klappläden
Sonnensegel
Lamellendächer
Überdachte Freisitze
Reparaturservice

Telefon 07121-71712
www.mayer-rolladen.de
Max-Eyth-Str. 18 · 72793 Pfullingen

STADELMAIER
Immobilien

EINFAMILIENHAUS IN GÖNNINGEN

www.stadelmaier-immobilien.de
Telefon 07127 9572220

Free Call:
0800 1717222

Der Schreinergeselle für alle Fälle

Renovierung rund ums Haus

- Haustüren
- Fenster
- Rollläden
- Innenausbau
- Decken
- Böden

Dirk Höppner GmbH • Lauchertstrasse 11 • 72393 Burl.-Melchingen
Telefon 07126 92894611 • Mobil 0170 5833644

Wertvolles erhalten

KORN RECYCLING

CONTAINER SERVICE
Den passenden Container einfach bestellen!

AKTIVER
UMWELTSCHUTZ

Wir entsorgen sämtliche Abfälle!

Korn Recycling GmbH
Unter dem Malesfelsen 35 – 45
72458 Albstadt
Telefon: 0 74 31 - 9 49 29 - 0

Niederlassungen
Engstingen · Gammertingen
Rangendingen · Riederich
www.korn-recycling.de

F und H Massivbau GmbH

- Schlüsselfertigbau
- Wohn- & Gewerbebau
- Rohbau / Ausbau
- Betreute Eigenleistung

BESUCHEN SIE UNSER MUSTERHAUS

Geöffnet jeden 1. Sonntag im Monat von 13:30 - 16:30 Uhr oder jederzeit nach Vereinbarung.

F und H Massivbau GmbH
Molkeweg 13 | 72531 Hohenstein - Bernloch
07387 984 53 - 10 | info@fhmassivbau.de
www.fhmassivbau.de

FH *Bauen zum Festpreis!*

„Oh! Wir für Sie in der Region!"

Für unsere vorgemerkten Kunden suchen wir ständig:

- Bauplätze
- Einfamilienhäuser
- Reihenhäuser
- Eigentumswohnungen
- Doppelhaushälften
- Mehrfamilienhäuser

Sofern Sie über den Verkauf oder die Vermietung Ihrer Immobilie nachdenken, freuen wir uns über Ihre Kontaktaufnahme.

Volksbank Ermstal-Alb eG
Hindenburgstraße 52 | 72555 Metzingen
Telefon 07123 163-250
immobilien@voba-ermstal-alb.de
www.voba-ermstal-alb.de/immo

Volksbank Ermstal-Alb eG
Immoh!bilien